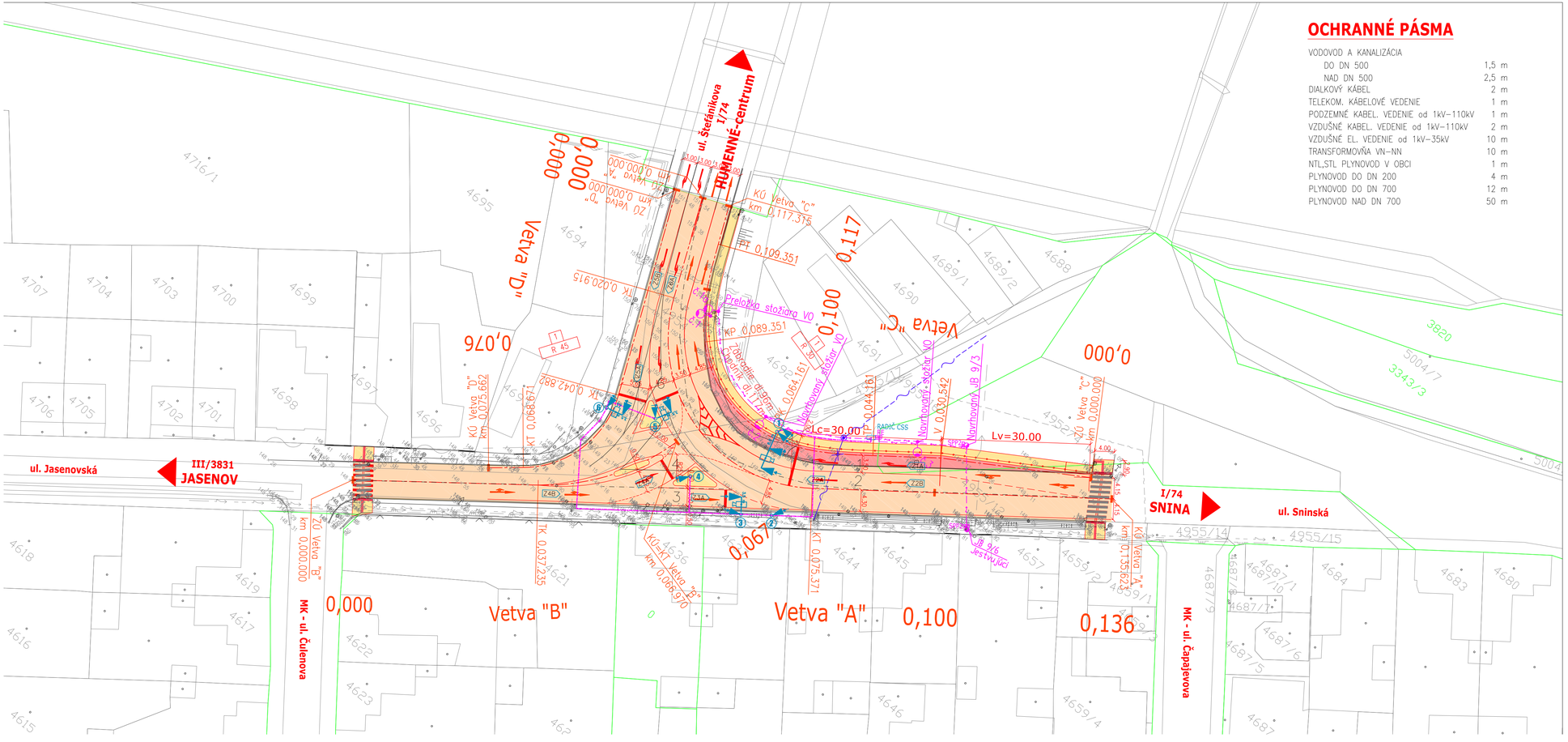

OCHRANNÉ PÁSMA

VODOVOD A KANALIZÁCIA	
DO DN 500	1,5 m
NAD DN 500	2,5 m
DIALKOVÝ KÁBEL	2 m
TELEKOM. KÁBELOVÉ VEDENIE	1 m
PODZEMNÉ KABEL. VEDENIE od 1kV–110kV	1 m
VZDUŠNÉ KABEL. VEDENIE od 1kV–110kV	2 m
VZDUŠNÉ EL. VEDENIE od 1kV–35kV	10 m
TRANSFORMOVŇA VN–NN	10 m
NTL,STL PLYNOVOD V OBCI	1 m
PLYNOVOD DO DN 200	4 m
PLYNOVOD DO DN 700	12 m
PLYNOVOD NAD DN 700	50 m

LEGENDA EXIST. INŽ. SIETÍ

- KANALIZÁCIA SPLAŠKOVÁ
- VODOVOD
- STL PLYNOVOD
- VEDENIE VN NADZEMNÉ
- VEDENIE NN NADZEMNÉ
- VEREJNÉ OSVETLENIE
- VEDENIE OZNAMOVACIE

ZOZNAM OBJEKTOV

101–00 ÚPRAVA CESTY I/74 V KRIŽOVATKE S III/3831
102–00 ÚPRAVA CESTY III/3680 V KRIŽOVATKE S I/74
103–00 CHODNÍKY
611–00 NN PRÍPOJKA PRE CSS
621–00 VEREJNÉ OSVETLENIE
631–00 CESTNÁ SVETELNÁ SIGNALIZÁCIA
651–00 PRELOŽKA KÁBLA T–COM

LEGENDA

- NOVÝ KRYT VOZOVKY
- NOVÁ KONŠTRUKCIA VOZOVKY
- DLAŽBA (CHODNÍKY, OSTROVČEKY)
- NAVRHOVANÝ STAV
- GEODETICKÉ ZAMERANIE
- POZEMKOVÁ HRANICA (KATASTRÁLNA MAPA – KNC)
- POZEMKOVÁ HRANICA (KATASTRÁLNA MAPA – KNE)

LEGENDA NAVRHOVANÝCH IS

- radič CSS
- 1 - stožiar svetelnej signalizácie, číslo stožiara
- 3,5 m - stožiar svetelnej signalizácie výložníkový, dĺžka výložníka
- návestidlo 3x ø200 mm, smerový signál pre jeden smer
- návestidlo 3x ø300 mm, smerový signál pre jeden smer
- kamerový detektor
- virtuálna detekčná zóna

D.

ZOD. PROJEKTANT: ING.VÁHOVSKÝ	VYPRACOVAL: ING.VÁHOVSKÝ	VÁHO PROJEKT, Exnárova 13, 080 01 Prešov, tel. 0907/930 427, e-mail: vahoprojekt@gmail.com
KRAJ: PREŠOVSKÝ		DÁTUM: 01/2021
OBJEDNÁVATEĽ: MESTO HUMENNÉ		STUPEŇ: DÚR
STAVBA: I/74 A III/3831 HUMENNÉ, KRIŽOVATKA		FORMÁT:
		MIERKA:
OBSAH: SITUÁCIA		Č.PRÍLOHY: D.2 / Č.SÚPRAVY: