



Mesto Humenné

Mestské zastupiteľstvo v Humennom

M a t e r i á l
na XIV. zasadnutie
Mestského zastupiteľstva v Humennom

dňa: 26.08.2020

Bod návrhu programu zasadnutia: **20.B**

Nájomná zmluva na prenájom poľnohospodárskych pozemkov pre nájomcu AGROKOMPLEX, spol. s r.o. Humenné

Obsah materiálu:

1. Návrh na uznesenie
2. Dôvodová správa
3. Príloha č. 1 – Nájomná zmluva pozemkov
4. Príloha č. 2 – Výpis z Obchodného registra
5. Príloha č. 3 – Zoznam prenajatých pozemkov
6. Príloha č. 4 – Výpis z listu vlastníctva č. 5994
7. Príloha č. 5 – Výpis z listu vlastníctva č. 6037
8. Príloha č. 6 - Výpis z listu vlastníctva č. 4970
9. Príloha č. 7 – Katastrálne mapy

Predkladá:	
Meno a priezvisko, funkcia: Ing. Slavomír Novák, vedúci odboru správy majetku	
Dátum: 26.08.2020	Podpis:
Na základe: mimo plánu práce MsZ v Humennom	

Vypracoval:	
Meno a priezvisko, funkcia: Ing. Peter Záhradník, referent odboru správy majetku	
Dátum: 17.8.2020	Podpis:
K prerokovaniu prizvať:	



Mesto Humenné

Mestské zastupiteľstvo v Humennom

Návrh na

U Z N E S E N I E

zo XIV. zasadnutia Mestského zastupiteľstva v Humennom

dňa: 26.08.2020

číslo: /2020

k Nájomnej zmluve na prenájom poľnohospodárskych pozemkov pre
nájomcu AGROKOMPLEX, spol. s r.o. Humenné

Mestské zastupiteľstvo v Humennom

schvaľuje

Nájomnú zmluvu na prenájom poľnohospodárskych pozemkov pre
nájomcu AGROKOMPLEX, spol. s r.o. Humenné na účely
poľnohospodárskej výroby

Dôvodová správa

Návrh nájomnej zmluvy na prenájom poľnohospodárskych pozemkov je vypracovaný na základe žiadosti od poľnohospodárskeho podniku AGROKOMPLEX, spol. s r.o. Humenné so sídlom Suchý Jarok, 066 19 Humenné, IČO 36 487 040, v ktorej obchodná spoločnosť deklaruje, že dlhodobo užíva pozemky s vlastníckym právom v prospech Mesta Humenné na svoju poľnohospodársku činnosť. V roku 2019 došlo k zmene vlastníckych pomerov v tejto spoločnosti.

Zoznam prenajatých pozemkov je uvedený v prílohe č. 3.

Celková výmera pozemkov vybraných na prenájom predstavuje 111 648 m². Jedná sa o rôzne druhy pozemkov, a to orná pôda, trvalý trávny porast a ostatná plocha.

Prenajaté pozemky slúžia na poľnohospodársku prvovýrobu nájomcu.

Prenajaté pozemky je nájomca oprávnený využívať v zmysle čl. XII., bodu 9 Zásad hospodárenia a nakladania s majetkom Mesta Humenné, v ktorom je uvedené, že „výška nájomného za nájom pozemkov prenajatých na účely poľnohospodárskej výroby sa stanovuje v zmysle ustanovení zákona č. 504 / 2003 o nájme poľnohospodárskych pozemkov, poľnohospodárskeho podniku a lesných pozemkov a o zmene niektorých zákonov.

Obchodná spoločnosť súhlasí s doplatením nájomného za roky 2017 – 2019 v celkovej výške 787,79 EUR bez DPH. Cena ročného nájomného vychádza z jednotkovej ceny zverejnenej pre mesto Humenné ako priemerná výška nájomného za užívanie poľnohospodárskej pôdy pri prevádzkovaní podniku za rok 2018, ktorá sa rovná 0,002352 EUR/m²/rok. Pri výmere 111 648 m² sa ročné nájomné rovná hodnote 262,60 EUR bez DPH a nájomné za 3 roky sa rovná 787,79 EUR bez DPH.

Pre rok 2020 cena ročného nájomného vychádza z jednotkovej ceny zverejnenej pre mesto Humenné ako priemerná výška nájomného za užívanie poľnohospodárskej pôdy pri prevádzkovaní podniku za rok 2019, ktorá sa rovná 0,004698 EUR/m²/rok. Pri výmere 111 648 m² sa ročné nájomné rovná hodnote 524,52 EUR bez DPH.

Predmetné pozemky netvoria súvislý komplex, ale sú roztrúsené v honoch na pozemkoch iných vlastníkov, ktoré už sú zazmluvnené poľnohospodárskym podnikom AGROKOMPLEX, spol. s r.o. Humenné.

Uznesenie č. 87 / 2020 Mestskej rady v Humennom zo dňa 12.8.2020

Mestská rada v Humennom odporúča schváliť nájomnú zmluvu na prenájom poľnohospodárskych pozemkov pre nájomcu AGROKOMPLEX, spol. s r.o. Humenné na účely poľnohospodárskej výroby.

Humenné, 17.8.2020

NÁJOMNÁ ZMLUVA č. / 2020

I. Zmluvné strany

1. **Prenajímateľ: M E S T O H U M E N N É**
 Zastúpený: **PhDr. Ing. Miloš Meričko**, primátor mesta
 Sídlo: Kukorelliho 1501/34, 066 28 Humenné
 IČO: 323 021
 Č. účtu: 4210993002/5600
 IBAN: SK75 5600 0000 0042 1099 3002, **BIC: KOMASK2X**
 Bankové spoj.: Prima banka Slovensko a. s., pobočka Humenné

2. **Nájomca: AGROKOMPLEX, spol. s r.o. Humenné**
 Zastúpený: **JUDr. Marián Novikmec**, konateľ
 Sídlo: Suchý jarok, 066 19 Humenné
 IČO: 36 487 040
 Variabilný symbol:

Zmluvné strany uzatvárajú túto nájomnú zmluvu v zmysle § 663 a nasl. Občianskeho zákonníka v znení neskorších zmien a doplnkov, v zmysle Zákona č. 504 / 2003 o nájme poľnohospodárskych pozemkov, poľnohospodárskeho podniku a lesných pozemkov a o zmene niektorých zákonov a čl. XII, bodu 9 Zásad hospodárenia a nakladania s majetkom Mesta Humenné.

II. Predmet a účel zmluvy

1. Prenajímateľ prenecháva nájomcovi do nájmu **pozemok o výmere 50 194 m²** vo vlastníctve Mesta Humenné a to parcelu č. **EKN 3424** o celkovej výmere 50 194 m², druh pozemku orná pôda, kat. územie Humenné, zapísaný na LV č. 5994, vedený Okresným úradom Humenné, katastrálnym odborom.
2. Prenajímateľ prenecháva nájomcovi do nájmu **pozemok o výmere 27 239 m²** vo vlastníctve Mesta Humenné a to parcelu č. **EKN 3423** o celkovej výmere 27 239 m², druh pozemku trvalý trávny porast, kat. územie Humenné, zapísaný na LV č. 5994, vedený Okresným úradom Humenné, katastrálnym odborom.
3. Prenajímateľ prenecháva nájomcovi do nájmu **pozemok o výmere 6 355 m²** vo vlastníctve Mesta Humenné a to parcelu č. **EKN 3422** o celkovej výmere 6 355 m², druh pozemku orná pôda, kat. územie Humenné, zapísaný na LV č. 5994, vedený Okresným úradom Humenné, katastrálnym odborom.
4. Prenajímateľ prenecháva nájomcovi do nájmu **pozemok o výmere 5 521 m²** vo vlastníctve Mesta Humenné a to parcelu č. **EKN 3715 / 2** o celkovej výmere 5 521 m², druh pozemku ostatná plocha, kat. územie Humenné, zapísaný na LV č. 6037, vedený Okresným úradom Humenné, katastrálnym odborom.
5. Prenajímateľ prenecháva nájomcovi do nájmu **pozemok o výmere 899 m²** vo vlastníctve Mesta Humenné a to parcelu č. **EKN 3714** o celkovej výmere 899 m², druh pozemku ostatná plocha, kat. územie Humenné, zapísaný na LV č. 6037, vedený Okresným úradom Humenné, katastrálnym odborom.
6. Prenajímateľ prenecháva nájomcovi do nájmu **pozemok o výmere 559 m²** vo vlastníctve

- Mesta Humenné a to parcelu č. **EKN 3713** o celkovej výmere 559 m², druh pozemku ostatná plocha, kat. územie Humenné, zapísaný na LV č. 6037, vedený Okresným úradom Humenné, katastrálnym odborom.
7. Prenajímateľ prenecháva nájomcovi do nájmu **pozemok o výmere 4 361 m²** vo vlastníctve Mesta Humenné a to parcelu č. **EKN 3711 / 2** o celkovej výmere 4 361 m², druh pozemku ostatná plocha, kat. územie Humenné, zapísaný na LV č. 6037, vedený Okresným úradom Humenné, katastrálnym odborom.
 8. Prenajímateľ prenecháva nájomcovi do nájmu **pozemok o výmere 294 m²** vo vlastníctve Mesta Humenné a to parcelu č. **EKN 3712** o celkovej výmere 294 m², druh pozemku ostatná plocha, kat. územie Humenné, zapísaný na LV č. 6037, vedený Okresným úradom Humenné, katastrálnym odborom.
 9. Prenajímateľ prenecháva nájomcovi do nájmu **pozemok o výmere 494 m²** vo vlastníctve Mesta Humenné a to parcelu č. **EKN 3710** o celkovej výmere 494 m², druh pozemku ostatná plocha, kat. územie Humenné, zapísaný na LV č. 6037, vedený Okresným úradom Humenné, katastrálnym odborom.
 10. Prenajímateľ prenecháva nájomcovi do nájmu **pozemok o výmere 878 m²** vo vlastníctve Mesta Humenné a to parcelu č. **EKN 2597** o celkovej výmere 878 m², druh pozemku ostatná plocha, kat. územie Humenné, zapísaný na LV č. 5994, vedený Okresným úradom Humenné, katastrálnym odborom.
 11. Prenajímateľ prenecháva nájomcovi do nájmu **pozemok o výmere 656 m²** vo vlastníctve Mesta Humenné a to parcelu č. **EKN 2533** o celkovej výmere 656 m², druh pozemku orná pôda, kat. územie Humenné, zapísaný na LV č. 5994, vedený Okresným úradom Humenné, katastrálnym odborom.
 12. Prenajímateľ prenecháva nájomcovi do nájmu **pozemok o výmere 930 m²** vo vlastníctve Mesta Humenné a to parcelu č. **EKN 2590** o celkovej výmere 930 m², druh pozemku orná pôda, kat. územie Humenné, zapísaný na LV č. 5994, vedený Okresným úradom Humenné, katastrálnym odborom.
 13. Prenajímateľ prenecháva nájomcovi do nájmu **pozemok o výmere 1 080 m²** vo vlastníctve Mesta Humenné a to parcelu č. **EKN 2540** o celkovej výmere 1 080 m², druh pozemku orná pôda, kat. územie Humenné, zapísaný na LV č. 5994, vedený Okresným úradom Humenné, katastrálnym odborom.
 14. Prenajímateľ prenecháva nájomcovi do nájmu **pozemok o výmere 3 100 m²** vo vlastníctve Mesta Humenné a to parcelu č. **EKN 1181** o celkovej výmere 3 100 m², druh pozemku ostatná plocha, kat. územie Humenné, zapísaný na LV č. 5994, vedený Okresným úradom Humenné, katastrálnym odborom.
 15. Prenajímateľ prenecháva nájomcovi do nájmu **pozemok o výmere 2 088 m²** vo vlastníctve Mesta Humenné a to parcelu č. **CKN 5388 / 4** o celkovej výmere 19 756 m², druh pozemku ostatná plocha, kat. územie Humenné, zapísaný na LV č. 4970, vedený Okresným úradom Humenné, katastrálnym odborom.
 16. Prenajímateľ prenecháva nájomcovi do nájmu **pozemok o výmere 7 000 m²** vo vlastníctve Mesta Humenné a to parcelu č. **EKN 1745** o celkovej výmere 18 961 m², druh pozemku trvalý trávny porast, kat. územie Humenné, zapísaný na LV č. 6037, vedený Okresným úradom Humenné, katastrálnym odborom.
 17. Celková výmera prenajatých pozemkov je **111 648 m²**.
 18. Prenajaté pozemky slúžia na poľnohospodársku prvovýrobu nájomcu. Prenajaté pozemky je nájomca oprávnený využívať v zmysle čl. XII., bodu 9, Zásad hospodárenia a nakladania s majetkom Mesta Humenné.

III. Výška a splatnosť nájomného

1. Zmluvné strany sa dohodli, že nájomné vyplývajúce z tejto zmluvy prenajímateľ nebude

- fakturovať.
2. Zmluvné strany sa dohodli, že jednotková cena nájomného v EUR za m²/rok bez DPH sa každoročne stanovuje v zmysle čl. I, § 1, bodu 3. zákona č. 504 / 2003 o nájme poľnohospodárskych pozemkov, poľnohospodárskeho podniku a lesných pozemkov a o zmene niektorých zákonov, a to písomným dodatkom k tejto zmluve, podpísaným obidvoma stranami najneskôr do 31.7. príslušného roku.
 3. Jednotková cena je každoročne zverejňovaná Okresným úradom v Humennom pre mesto Humenné k 30.6. príslušného roku ako priemerná výška nájomného za užívanie poľnohospodárskej pôdy pri prevádzkovaní podniku cena za predchádzajúci kalendárny rok.
 4. Nájomca uhradí prenajímateľovi nájomné pozemku za rok 2020 vo výške:
– *0,004698 EUR/m² /rok, t. j. za 111 648 m² ročné nájomné za rok 2020 vo výške 524,52 EUR.*
 5. *Alikvotné nájomné za rok 2020 uhradí nájomca jednorázovo do 15-tich dní od začiatku platenia nájmu dohodnutého v čl. IV.*
 6. Bežné ročné nájomné vo výške **524,52 EUR** uhradí nájomca na účet prenajímateľa, príp. vkladom finančných prostriedkov do pokladne MsÚ jednorázovo najneskôr do 31. augusta príslušného roka, pričom pri úhrade použije variabilný symbol uvedený v tejto zmluve.
 7. Zmluvné strany sa dohodli, že nájomca uhradí aj nájomné za roky 2017 - 2019 vo výške:
– *0,002352 EUR/m² /rok, t. j. za 111 648 m² ročné nájomné vo výške 262,60 EUR, spolu nájomné za 3 roky 787,79 EUR.*
Nájomné za roky 2017 - 2019 vo výške 787,79 EUR uhradí nájomca jednorázovo do 15-tich dní od začiatku platenia nájmu dohodnutého v čl. IV.

IV. Doba nájmu

1. Začiatok nájmu je stanovený dňom účinnosti.
2. Doba nájmu je dohodnutá na dobu neurčitú.
3. Nájomnú zmluvu je možné vypovedať k 1. novembru.
4. Vypovedná lehota je jeden rok.

V. Ostatné dojednania

1. Počas doby nájmu nájomca zabezpečí udržiavanie prenajatého pozemku v náležitom poriadku a udržiavacom stave.
2. Stavebné úpravy na prenajatom pozemku môže nájomca vykonať len v zmysle stavebného zákona.
3. Nájomca nie je oprávnený prenajať pozemok, ani jeho časť, dať do užívania tretej osobe. Tento zákaz nakladania s predmetom nájmu sa nevzťahuje na spriaznené osoby nájomcu.
4. V prípade potreby nájomca sprístupní pozemok správcovi inžinierskych sietí bez nároku na náhradu škody.
5. Túto zmluvu je možné meniť len písomným dodatkom, podpísaným všetkými zmluvnými stranami.
6. Na tento nájomný vzťah sa vzťahujú príslušné ustanovenia Občianskeho zákonníka.
7. Z predmetnej nájomnej zmluvy nevyplýva pre nájomcu predkupné právo.
8. Na túto zmluvu sa vzťahuje ustanovenie § 47a Občianskeho zákonníka o účinnosti povinne zverejňovaných zmlúv, definovaných ustanovením § 5a zákona NRSR č.211/2000 Z.z. o slobodnom prístupe k informáciám v znení neskorších predpisov.
9. Nájomca súhlasí so spracovaním svojich osobných údajov pre potreby vybavenia žiadosti o prenájom pozemkov vo vlastníctve mesta Humenné v zmysle čl. 6 ods. 1 písm. a) Nariadenia EP a Rady EÚ č. 2016/679 z 27. apríla 2016 o ochrane fyzických osôb pri spracúvaní osobných údajov, ktorým sa zrušuje smernica 95/46/ES (všeobecné nariadenie

o ochrane údajov) a so zákonom č. 18/2018 Z.z. o ochrane osobných údajov a o zmene a doplnení niektorých zákonov.

10. Táto zmluva je platná dňom podpísania zmluvnými stranami a účinná dňom nasledujúcim po dni jej zverejnenia na webovej stránke Mesta Humenné.
11. Táto zmluva je vyhotovená v štyroch rovnopisoch, z ktorých po podpise obdrží prenajímateľ 3 rovnopisy a nájomca jeden rovnopis.

Humenné

Humenné

MESTO HUMENNÉ
PhDr. Ing. Miloš Meričko
primátor mesta

AGROKOMPLEX, spol. s r.o. Humenné
JUDr. Marián Novikmec
konateľ

.....
prenajímateľ

.....
nájomca

MINISTERSTVO SPRAVODLIVOSTI SLOVENSKEJ REPUBLIKY

**OBCHODNÝ REGISTER**
NA INTERNETESlovensky  |  English**Výpis z Obchodného registra Okresného súdu Prešov**

Tento výpis má len informatívny charakter a nie je použiteľný pre právne úkony !

Oddiel: Sro

Vložka číslo: 14272/P

Obchodné meno:	AGROKOMPLEX, spol. s r.o. Humenné	(od: 10.11.2018)
Sídlo:	Suchý Jarok Humenné 066 19	(od: 28.07.2003)
IČO:	36 487 040	(od: 28.07.2003)
Deň zápisu:	28.07.2003	(od: 28.07.2003)
Právna forma:	Spoločnosť s ručením obmedzeným	(od: 28.07.2003)
Predmet činnosti:	poľnohospodárska prvovýroba	(od: 28.07.2003)
	poľovníctvo	(od: 28.07.2003)
	obchodná činnosť v obore poľnohospodárskej výroby rastlinnej a živočíšnej	(od: 28.07.2003)
	veľkoobchodná a maloobchodná činnosť v odbore potraviny, zelenina, mäso a mäsové výrobky	(od: 28.07.2003)
	prípravné práce pre stavbu, zemné, demolačné a búracie práce	(od: 28.07.2003)
	maliarske, natieračské a sklenárske práce	(od: 28.07.2003)
	montáž sadrokartónu	(od: 28.07.2003)
	omietkárské práce	(od: 28.07.2003)
	obkladanie stien, kladenie dlážkových krytín	(od: 28.07.2003)
	prenájom strojov a zariadení	(od: 28.07.2003)
	výroba sáčkov a tovarov z umelých hmôt	(od: 28.07.2003)
	služby súvisiace s rastlinnou výrobou	(od: 28.07.2003)
	služby súvisiace so živočíšnou výrobou okrem veterinárnych služieb	(od: 28.07.2003)
	výroba, nákup a predaj drevených výrobkov	(od: 28.07.2003)
	prenájom stavebných strojov, stavebných zariadení a techniky a poľnohospodárskych strojov a zariadení	(od: 28.07.2003)
	upratovacie práce	(od: 28.07.2003)
	kancelárske a sekretárske služby	(od: 28.07.2003)
	vedenie účtovníctva	(od: 28.07.2003)
	výroba a dodávka elektriny zariadeniami na výrobu elektriny s celkovým inštalovaným výkonom do 1MW vrátane	(od: 21.12.2013)
	výroba tepla, rozvod tepla	(od: 25.06.2015)
Spoločníci:		(od: 28.06.2019)

	Surety consulting s.r.o. Rázusova 125 Vranov nad Topľou 093 01	
	JUDr. <u>Marián Novikmec</u> Sadová 1071/2D Vranov nad Topľou 093 01	(od: 28.06.2019)
Výška vkladu každého spoločníka:	Surety consulting s.r.o. Vklad: 9 959 EUR (peňažný vklad) Splatené: 9 959 EUR Záložné právo: Záložné právo: Na základe zmluvy č. 000227H/CORP/2013, zo dňa 19.7.2013 bolo zriadené záložné právo na obchodný podiel spoločníka v prospech UniCredit bank Slovakia a.s., Šancová 1/A, 813 33 Bratislava, IČO: 00681709, zap. v obchodnom reg. Okresného súdu Bratislava I, odd. Sro, vl.č. 34/B.	(od: 28.06.2019)
	JUDr. Marián Novikmec Vklad: 4 980 EUR Splatené: 4 980 EUR Záložné právo: Záložné právo: 1. Na základe zmluvy č. 000227G/CORP/2013, zo dňa 19.7.2013 bolo zriadené záložné právo na obchodný podiel spoločníka v prospech UniCredit Bank Slovakia a.s., Šancová 1/A, 813 33 Bratislava, IČO: 00 681 709, zap. v obchodnom reg. Okresného súdu Bratislava I. odd. Sro, vl. č. 34/B	(od: 28.06.2019)
Štatutárny orgán:	konateľ	(od: 21.09.2019)
	JUDr. <u>Marián Novikmec</u> Sadová 1071/2D Vranov nad Topľou 093 03 Vznik funkcie: 14.05.2019	(od: 28.06.2019)
Konanie menom spoločnosti:	V mene spoločnosti koná každý z konateľov samostatne tak, že k napísanému alebo vytlačenému obchodnému menu spoločnosti pripojí svoj podpis.	(od: 21.04.2016)
Základné imanie:	14 939 EUR Rozsah splatenia: 14 939 EUR	(od: 29.03.2012)
Ďalšie právne skutočnosti:	Spoločnosť s ručením obmedzeným bola založená spoločenskou zmluvou zo dňa 15.7.2003, uzavretou podľa zák.č. 513/91 Zb.	(od: 28.07.2003)
Povolenie reštrukturalizačného konania:	Povolenie konania: 13.1.2018	(od: 10.11.2018)
Ukončenie reštrukturalizačného konania:	Dátum ukončenia konania: 15.8.2018	(od: 10.11.2018)
Predaj:	Predaj časti podniku Zmluva o predaji časti podniku "poľnohospodárska prvovýroba"- spoločnosti AGROKOMPLEX, spol. s r.o. Humenné, so sídlom Suchý Jarok, 066 19 Humenné, IČO: 36 487 040 zo dňa 15.04.2020 uzatvorená s obchodnou spoločnosťou DEJ invest s.r.o., miestom podnikania Mlynská 1346, 093 01 Vranov nad Topľou, IČO: 31 710 751, zapísanou v Obchodnom registri Okresného súdu Prešov, odd.: Sro, vložka č.: 2422 s účinnosťou od 30.04.2020	(od: 26.06.2020)
Dátum aktualizácie údajov:	03.08.2020	
Dátum výpisu:	04.08.2020	

O obchodnom registri SR | Návod na používanie ORI | Naša adresa 
Vyhľadávanie podľa : obchodného mena | identifikačného čísla
sídlu | spisovej značky | priezviska a mena osoby

Aktuálne zmeny | Oprava údajov štatutárov | Kontakty na registrové súdy
Formuláre na podávanie elektronických návrhov na zápis do OR | Formuláre na podávanie
listinných návrhov na zápis do OR

P.Č.	Č.PARCELY	m2	DRUH POZEMKU	j.c./m2/rok	HODNOTA
1	E 3424	50 194	ORNÁ PÔDA	0,004698 €	235,81 €
2	E 3423	27 239	TRVALÝ TRÁVNÝ PORAST	0,004698 €	127,97 €
3	E 3422	6 355	ORNÁ PÔDA	0,004698 €	29,86 €
4	E 3715 / 2	5 521	OSTATNÁ PLOCHA	0,004698 €	25,94 €
5	E 3714	899	OSTATNÁ PLOCHA	0,004698 €	4,22 €
6	E 3713	559	OSTATNÁ PLOCHA	0,004698 €	2,63 €
7	E 3711 / 2	4 361	OSTATNÁ PLOCHA	0,004698 €	20,49 €
8	E 3712	294	OSTATNÁ PLOCHA	0,004698 €	1,38 €
9	E 3710	494	OSTATNÁ PLOCHA	0,004698 €	2,32 €
10	E 2597	878	OSTATNÁ PLOCHA	0,004698 €	4,12 €
11	E 2533	656	ORNÁ PÔDA	0,004698 €	3,08 €
12	E 2590	930	ORNÁ PÔDA	0,004698 €	4,37 €
13	E 2540	1 080	ORNÁ PÔDA	0,004698 €	5,07 €
14	E 1-1181	3 100	OSTATNÁ PLOCHA	0,004698 €	14,56 €
15	C 5388 / 4	2 088	OSTATNÁ PLOCHA	0,004698 €	9,81 €
16	E 1745	7 000	TRVALÝ TRÁVNÝ PORAST	0,004698 €	32,89 €
	SPOLU	111 648			524,52 €

ROČNÉ NÁJOMNÉ ZA ROK 2020	0,004698 €	524,52 €
ROČNÉ NÁJOMNÉ ZA ROK 2019	0,002352 €	262,60 €
ROČNÉ NÁJOMNÉ ZA ROK 2018	0,002352 €	262,60 €
ROČNÉ NÁJOMNÉ ZA ROK 2017	0,002352 €	262,60 €
SPOLU 2017 – 2019		787,79 €

Úrad geodézie, kartografie a katastra Slovenskej republiky
VÝPIS Z KATASTRA NEHNUTELNOSTÍ

Vytvorené cez katastrálny portál

Okres: Humenné
 Obec: HUMENNÉ
 Katastrálne územie: Humenné

Dátum vyhotovenia 04.08.2020
 Čas vyhotovenia: 09:06:10

VÝPIS Z LISTU VLASTNÍCTVA č. 5994

ČASŤ A: MAJETKOVÁ PODSTATA

PARCELY registra "C" evidované na katastrálnej mape

Parcelné číslo	Výmera v m2	Druh pozemku	Spôsob využ. p.	Umiest. pozemku	Právny vzťah	Druh ch.n.
1007/ 7	74	zastavaná plocha a nádvorie	22	1		
5405/ 2	260	zastavaná plocha a nádvorie	22	2		
5405/ 8	95	zastavaná plocha a nádvorie	22	2		

Legenda:

Spôsob využívania pozemku:

22 - Pozemok, na ktorom je postavená inžinierska stavba - cestná, miestna a účelová komunikácia, lesná cesta, poľná cesta, chodník, nekryté parkovisko a ich súčasti

Umiestnenie pozemku:

2 - Pozemok je umiestnený mimo zastavaného územia obce

1 - Pozemok je umiestnený v zastavanom území obce

PARCELY registra "E" evidované na mape určeného operátu

Parcelné číslo	Výmera v m2	Druh pozemku	Pôvodné k.ú.	Počet č. UO	Umiest pozemku
18	11	záhrada	0		1
19	51	záhrada	0		1
22	75	záhrada	0		1
23	106	záhrada	0		1
26	72	záhrada	0		1
27	64	záhrada	1		1
64/ 1	47	orná pôda	0		2
177	23298	orná pôda	1		1
290	2526	zastavaná plocha a nádvorie	0		1
291	54	zastavaná plocha a nádvorie	0		1
292	96	zastavaná plocha a nádvorie	0		1
293	740	zastavaná plocha a nádvorie	0		1
294	174	zastavaná plocha a nádvorie	0		1
294	42982	trvalý trávny porast	1		2
295	3945	trvalý trávny porast	1		2
298	178913	trvalý trávny porast	1		2
307	642	trvalý trávny porast	1		2
311	23465	trvalý trávny porast	1		2
322	16923	trvalý trávny porast	1		2
333	44878	ostatná plocha	1		2
PLOMBA VYZNAČENÁ NA ZÁKLADE V - 423/2004					
336	21	záhrada	0		1
336	78091	trvalý trávny porast	1		2
338	14	zastavaná plocha a nádvorie	0		1
361	28	zastavaná plocha a nádvorie	0		1
362	99	záhrada	0		1
383	851	trvalý trávny porast	1		2
385	575	trvalý trávny porast	1		2
387	1311	ostatná plocha	1		2
438	54	zastavaná plocha a nádvorie	0		1
438	152	trvalý trávny porast	1		1
439	59	zastavaná plocha a nádvorie	0		1
439	50	trvalý trávny porast	1		2

PARCELY registra "E" evidované na mape určeného operátu

Parcelné číslo	Výmera v m ²	Druh pozemku	Pôvodné k.ú.	Počet č. UO	Umiest pozemku
440	80	zastavaná plocha a nádvorie	0		1
542	188	ostatná plocha	1	3	2
667	1699	ostatná plocha	1		2
685	15170	trvalý trávny porast	1		2
690	1007	trvalý trávny porast	1		2
726	114	záhrada	0		2
726	3800	trvalý trávny porast	1		2
727	82	záhrada	0		2
738	50	záhrada	0		1
851	653	orná pôda	0		1
852	347	orná pôda	0		1
853	423	orná pôda	0		1
854	164	orná pôda	0		1
865	39	orná pôda	0		1
890/ 1	162	zastavaná plocha a nádvorie	0		2
900/ 1	3061	záhrada	0		1
901	45	záhrada	0		1
905/ 1	133	záhrada	0		1
906	404	záhrada	0		1
907	381	zastavaná plocha a nádvorie	0		1
909/ 2	111	záhrada	0		2
917/ 2	94	záhrada	0		1
925	808	zastavaná plocha a nádvorie	0		1
926	230	záhrada	0		1
931/ 1	498	zastavaná plocha a nádvorie	0		1
932/ 2	432	zastavaná plocha a nádvorie	0		1
940	217	zastavaná plocha a nádvorie	0		1
966	7962	trvalý trávny porast	1		2
967	47	záhrada	0		1
970	50	záhrada	0		1
971	57	záhrada	0		1
973	2024	trvalý trávny porast	1		2
974	85	záhrada	0		1
975	73	záhrada	0		1
976	23	zastavaná plocha a nádvorie	0		2
980	92	zastavaná plocha a nádvorie	0		1
981	121	záhrada	0		1
987	72	záhrada	0		1
988	45	zastavaná plocha a nádvorie	0		1
997	35	zastavaná plocha a nádvorie	0		1
999	54	zastavaná plocha a nádvorie	0		1
1011	109	zastavaná plocha a nádvorie	0		1
1012	17	zastavaná plocha a nádvorie	0		1
1032/ 1	50	zastavaná plocha a nádvorie	0		1
1043	194	zastavaná plocha a nádvorie	0		1
1064	128	záhrada	0		1
1065/ 2	49	zastavaná plocha a nádvorie	0		1
1068/ 2	186	záhrada	0		1
1071	295	zastavaná plocha a nádvorie	0		1
1080	326	záhrada	0	3	1
1081	114	zastavaná plocha a nádvorie	0		1
1120	6245	trvalý trávny porast	1		2
1147/ 1	80	zastavaná plocha a nádvorie	0		2
1162	8027	trvalý trávny porast	1		2
1175	1456	ostatná plocha	1		1
1176	3628	ostatná plocha	1		1
1177	4028	ostatná plocha	1		1
1178	782	ostatná plocha	1		1
1179	1092	ostatná plocha	1	2	1
PLOMBA VYZNAČENÁ NA ZÁKLADE V - 425/2004					
1180	6115	ostatná plocha	1	5	1
1181	3100	ostatná plocha	1	2	1

PARCELY registra "E" evidované na mape určeného operátu

Parcelné číslo	Výmera v m ²	Druh pozemku	Pôvodné k.ú.	Počet č. UO	Umiest pozemku
1182	948	ostatná plocha	1		1
1183	6970	orná pôda	1		2
1314	314	zastavaná plocha a nádvorie	0		1
1315	2	zastavaná plocha a nádvorie	0		1
1358	137	zastavaná plocha a nádvorie	0		1
1359	64	záhrada	0		2
1360	85	zastavaná plocha a nádvorie	0		1
1361	83	orná pôda	0		1
1362	37	zastavaná plocha a nádvorie	0		1
1363	152	zastavaná plocha a nádvorie	0	2	2
1364	375	zastavaná plocha a nádvorie	0		1
1365	141	záhrada	0		2
1366	62	zastavaná plocha a nádvorie	0		1
1368	78	zastavaná plocha a nádvorie	0		1
1370/ 1	37	záhrada	0		1
1371/ 1	20	záhrada	0	2	1
1372/ 1	58	záhrada	0		1
1375/ 2	50	zastavaná plocha a nádvorie	0		1
1376/ 2	51	zastavaná plocha a nádvorie	0		1
1379	129	záhrada	0	2	1
1380/ 1	56	zastavaná plocha a nádvorie	0		1
1381	69	zastavaná plocha a nádvorie	0		1
1382/ 1	148	zastavaná plocha a nádvorie	0	2	2
1383	341	zastavaná plocha a nádvorie	0		1
1384	423	záhrada	0		1
1385/ 1	413	orná pôda	0		1
1386/ 2	4179	ostatná plocha	0	3	1
1387	606	orná pôda	0	3	1
1408	374	orná pôda	0		1
1420	917	zastavaná plocha a nádvorie	0		1
1424/ 1	116	orná pôda	0		2
1426	349	orná pôda	0	2	2
1440	2777	orná pôda	0		1
1462	71	zastavaná plocha a nádvorie	0		2
PLOMBA VYZNAČENÁ NA ZÁKLADE Z - 935/2020					
1463	30	zastavaná plocha a nádvorie	0		2
1466	35	zastavaná plocha a nádvorie	0		2
1467	9	záhrada	0		2
1468	44	zastavaná plocha a nádvorie	0		2
1471/ 1	35	zastavaná plocha a nádvorie	0		1
1472	9	záhrada	0		2
1473	30	zastavaná plocha a nádvorie	0		1
1474	10	zastavaná plocha a nádvorie	0		1
1477	20	zastavaná plocha a nádvorie	0		1
1478/ 2	38	orná pôda	0		2
1478/ 3	5	záhrada	0		2
1479	149	zastavaná plocha a nádvorie	0		2
1482/ 1	20	záhrada	0		2
1483	32	zastavaná plocha a nádvorie	0		1
1484	34	zastavaná plocha a nádvorie	0		1
1487	41	zastavaná plocha a nádvorie	0		1
1488	30	zastavaná plocha a nádvorie	0		2
1492	45	orná pôda	0	2	1
1493	143	orná pôda	0	2	1
1495	106	orná pôda	0	2	1
1497/ 1	335	orná pôda	0	4	2
1498	59	orná pôda	0	2	2
1507	127	zastavaná plocha a nádvorie	0		2
1510	84	zastavaná plocha a nádvorie	0		1
1511	32	záhrada	0		2
1531	77	záhrada	0		2
PLOMBA VYZNAČENÁ NA ZÁKLADE X - 38/2020					

PARCELY registra "E" evidované na mape určeného operátu

Parcelné číslo	Výmera v m2	Druh pozemku	Pôvodné k.ú.	Počet č. UO	Umiest pozemku
1826	54	orná pôda	0		1
1827	47	orná pôda	0		1
1828	39	orná pôda	0		1
1829	28	orná pôda	0		1
1831	12	orná pôda	0		1
1851	491	orná pôda	0	2	1
2145/ 1	998	trvalý trávny porast	0		1
2150	66	orná pôda	0		2
2533	656	orná pôda	0		2
2540	1080	orná pôda	0		2
2590	930	orná pôda	0		2
2597	878	ostatná plocha	0		2
3343/ 3	2110	trvalý trávny porast	0		2
3349	181	orná pôda	0		2
3354/ 4	338	trvalý trávny porast	0		2
3354/ 5	78	trvalý trávny porast	0		2
3354/ 6	150	trvalý trávny porast	0		2
3354/103	14	trvalý trávny porast	0		1
3355/103	80	orná pôda	0		2
3357/ 2	10	orná pôda	0		2
3357/ 3	418	orná pôda	0	2	2
3357/ 4	180	orná pôda	0		2
3357/105	62	orná pôda	0		2
3421	10362	trvalý trávny porast	0		2
3422	6355	orná pôda	0		2
3423	27239	trvalý trávny porast	0		2
3424	50194	orná pôda	0		2
3628/ 1	5208	orná pôda	0	12	1
3628/ 14	170	orná pôda	0	2	2
3639/ 38	3735	trvalý trávny porast	0		2
3663	421	ostatná plocha	0		1
3666	714	ostatná plocha	0	2	1
3667	434	ostatná plocha	0		1
3668	70	ostatná plocha	0		1
3669	2612	ostatná plocha	0		1
3670	9029	ostatná plocha	0		1
3671	302	ostatná plocha	0		1
3674	740	ostatná plocha	0	3	1
3675	224	ostatná plocha	0		1
3676	637	ostatná plocha	0		1
3677	5738	ostatná plocha	0		1
3678	34	ostatná plocha	0		1
3679	351	ostatná plocha	0		1
3680	37	ostatná plocha	0		1
3683	280	ostatná plocha	0		1
3684	225	ostatná plocha	0	2	1
3685	4741	ostatná plocha	0		2
3686	3363	ostatná plocha	0		1
3687	2155	ostatná plocha	0		1
3688	1058	ostatná plocha	0		1
3689/ 1	6700	ostatná plocha	0		1
3693	3235	ostatná plocha	0		1
3694	2234	ostatná plocha	0		1
3695	1114	ostatná plocha	0		1
3696	3176	ostatná plocha	0		1
3697	1868	ostatná plocha	0		1
3698	6489	ostatná plocha	0		1
3699	5123	ostatná plocha	0		1
3700	2308	ostatná plocha	0		1
3701	828	ostatná plocha	0	4	2
3702	616	ostatná plocha	0		1
3703	2141	ostatná plocha	0	4	1

PARCELY registra "E" evidované na mape určeného operátu

Parcelné číslo	Výmera v m2	Druh pozemku	Pôvodné k.ú.	Počet č. UO	Umiest pozemku
PLOMBA VYZNAČENÁ NA ZÁKLADE Z - 935/2020					
3704/ 1	3387	ostatná plocha	0	2	1
3724	6688	ostatná plocha	0		2
3730	1447	ostatná plocha	0	4	2
3732	57	ostatná plocha	0		1
3733	120	ostatná plocha	0		1
3735	627	ostatná plocha	0		1
3736	81	ostatná plocha	0		1
3740	460	ostatná plocha	0	2	1
3746	164	ostatná plocha	0	2	1
3748/ 1	576	ostatná plocha	0	2	1
3774/ 1	173	ostatná plocha	0		1
3788	9650	ostatná plocha	0		1
3795	20847	ostatná plocha	0		2
3796	223	ostatná plocha	0		1
3803/ 1	11926	ostatná plocha	0		1
3820	937	vodná plocha	0	3	1
3829	120	vodná plocha	0		1
3834/ 1	4936	vodná plocha	0		1
3874	6448	ostatná plocha	0		1
3877	525	ostatná plocha	0		1
3887	96	ostatná plocha	0		1
3892/ 1	102	ostatná plocha	0		1

Legenda:

Umiestnenie pozemku:

2 - Pozemok je umiestnený mimo zastavaného územia obce

1 - Pozemok je umiestnený v zastavanom území obce

CPU - číslo pôvodného k.ú.

1 - Kudlovce

ČASŤ B: VLASTNÍCI A INÉ OPRÁVŇENÉ OSOBY

Por. číslo Priezvisko, meno (názov), rodné priezvisko, dátum narodenia, rodné číslo (IČO) a Spoluvlastnícky podiel miesta trvalého pobytu (sídlo) vlastníka

Účastník právneho vzťahu: Vlastník
 1 HUMENNE - MESTO HUMENNÉ, 066 01 Humenné 1 / 1
 IČO :

Poznámka 'Poznamenáva sa, že v zmysle ust. § 39 zákona 162/1995 Z.z. sa vyznačuje poznámka o tom, že hodnovernosť údajov k parc. KNE č. 1420 a parc. KNE č. 3735 bola spochybnená zápisom parc. KNC č. 4976/18 na LV č. 9659 a to na základe zápisu listiny Žiadosti o zápis GP č. 10816160-9/97, GP č. 1086160-11/97 do katastra nehnuteľností pod č.k. Z 2102/00, zo dňa 20.02.2015 - P-55/15/Bi'-590/15

Titul nadobudnutia adm.dohoda roku 1962/782-620/98,1813/05

Titul nadobudnutia Nadob.podľa zák.č.138/90-620/98

Titul nadobudnutia nadob.r.1929/1324-620/98

Titul nadobudnutia c.SM 5/91,SM 60/91-502/91, c.SM 6/91-522/91,SM 18/91 Vyst.751/91-86/92,Protokol podľa zak.SNR 138/91Zb. Vyst.464/92-498/92,SM 272/92 SM 271/92,Vnut.15/89 SM a PR SM/92-136/93-620/98

Titul nadobudnutia Vyst.2881/70-620/98

Titul nadobudnutia Nsn 76/70-620/98

Titul nadobudnutia nadob.r.1946 c.d.1207/47-620/98

Titul nadobudnutia vykup Nsn 43/72-620/98

Titul nadobudnutia N 24/78-620/98

Titul nadobudnutia vykup-620/98

Titul nadobudnutia vyvl.r.1953/354-620/98

Titul nadobudnutia kupa roku 1958/482-1813/05

Titul nadobudnutia N 78/75-620/98

Titul nadobudnutia kupa roku 1958/507-1813/05

Titul nadobudnutia Nsn 21/71-620/98

Titul nadobudnutia Vyst.1049/65-620/98

Titul nadobudnutia N 89/75-620/98

Titul nadobudnutia N 79/75-620/98

Por. číslo *Priezvisko, meno (názov), rodné priezvisko, dátum narodenia, rodné číslo (IČO) a Spoluvlastnícky podiel miesto trvalého pobytu (sídlo) vlastníka*

IČO :

Titul nadobudnutia	N 130/75-620/98
Titul nadobudnutia	Vyst.25/1960-H-620/98
Titul nadobudnutia	roz. Fin.42/1960-620/98
Titul nadobudnutia	Fin.42/1960-620/98
Titul nadobudnutia	kupa roku 1958/410-1813/05
Titul nadobudnutia	nadob.r.1917/309-620/98
Titul nadobudnutia	kupa roku 1942/2342-1813/05
Titul nadobudnutia	nadob.r.1957/309 v zmysle zak.c.1-110/53 Zb.-620/98
Titul nadobudnutia	Podla zak.c.138/90-620/98
Titul nadobudnutia	kupa 1942/2341,1943/1652-620/98
Titul nadobudnutia	dar.1938/1422-620/98
Titul nadobudnutia	nadob.1952/567-620/98
Titul nadobudnutia	vykup podľa zak.c.46/1947 Zb.v roku 1954/238-1813/05
Titul nadobudnutia	neknihovana-620/98
Titul nadobudnutia	nadob.r.1952/178-620/98
Titul nadobudnutia	FIN 276-22/1959-620/98
Titul nadobudnutia	nadob.r.1961/439-620/98
Titul nadobudnutia	Vyst.281/79-620/98
Titul nadobudnutia	Podľa zák.č.138/90-620/98
Titul nadobudnutia	kupa 315/6238-48-620/98
Titul nadobudnutia	kupa roku 1936/1641-1813/05
Titul nadobudnutia	skut.drzba roku 1941/1692-1813/05
Titul nadobudnutia	Vyst.4299/1605/77-620/98
Titul nadobudnutia	skut.drzba roku 1933/3897-1813/05
Titul nadobudnutia	neknih.-620/98
Titul nadobudnutia	PKV 2219,553,551,549,547,545,1-128,543,1-178,419,552,221,527,103,1,2227,463,465,68,65,66,1705,2233,1765,105,582,54,55,319,2144,1614,322,324,895,373,38,37,36,35,34,732,32,565,27,376,377,19,380,2020,1579,9,274,276,1581,309,1-999,856,227,1832,273,272,271,270,269,268,1978,708,261,259,768,523,770,791,1655,1667,257,756,888,303,681,1980,2253,254,1666,253,1804,252,563,532,9999,1716,1008,2149,241,240,239,667,672,2167,238,237,562,236,235,234,233,232,231,230,530,292,206,1829,1960,1018,1095,1154,1142,1090,417,934,243,246,1663,1456,1473,7777,2151-620/98
Titul nadobudnutia	ROZHODNUTIE OKR.URADU KATASTRALNEHO ODBORU C.98/00094-620/98
Titul nadobudnutia	Rozsudok OS č. 8C/1533/00 zo dňa 30.10.2003, Z-53/04-554/04
Titul nadobudnutia	Protokol č. X-58/2005 zo dňa 29.6.2005-1288/05
Titul nadobudnutia	Protokol č. X - 80/2006 zo dňa 15.05.2006-2236/09
Titul nadobudnutia	Protokol č. X-122/2006 zo dňa 18.12.2006-78/07
Titul nadobudnutia	Žiadosť č.j. OSMaPČ 7124/2008 zo dňa 3.12.2008, Z-1851/08-496/09
Titul nadobudnutia	Protokol č. X-158/2009 zo dňa 16.12.2009-2236/09
Titul nadobudnutia	Žiadosť č.j. OSMaPČ 938/2010 o zápis GP č. 32389833-1/2010 zo dňa 04.02.2010 - Z 155/10-298/10
Titul nadobudnutia	Rozhodnutie č.j. 2010/00288-2-KE zo dňa 03.03.2010 - R-71/10-900/10
Titul nadobudnutia	Protokol č. X-68/2011 zo dňa 16.06.2011-1311/11
Titul nadobudnutia	Protokol č. X-8/2013/Bi zo dňa 07.02.2013-292/13
Titul nadobudnutia	Protokol č. X-64/2013/Bi zo dňa 04.11.2013-2293/13
Titul nadobudnutia	Protokol č. X-50/2015/Fe zo dňa 28.04.2015-1036/15
Titul nadobudnutia	Žiadosť o zápis GP č. 34974628-4/2013 zo dňa 13.08.2015 - R-298/15-1989/15
Titul nadobudnutia	Kúpna zmluva č. V 716/1997 zo dňa 05.02.1997, Kúpna zmluva č. V 1084/1997 zo dňa 06.10.1997 - 786/17
Titul nadobudnutia	Kúpna zmluva č. V 586/1997 zo dňa 03.02.1997 - 1149/17
Titul nadobudnutia	Kúpna zmluva č. V 618/1997 zo dňa 03.02.1997 - 1150/17
Titul nadobudnutia	Kúpna zmluva č. V 620/1997 zo dňa 05.02.1997 - 1151/17
Titul nadobudnutia	Kúpna zmluva č. V 189/1999 zo dňa 11.02.1997 - 1152/17
Titul nadobudnutia	Rozhodnutie č. X-67/2017/Be zo dňa 18.07.2017 - 1972/17
Titul nadobudnutia	Protokol č. X-109/2017/Bi zo dňa 06.10.2017 - 2170/17
Titul nadobudnutia	Rozhodnutie č. X-100/2017/Bi zo dňa 23.10.2017 - 2611/17
Titul nadobudnutia	Protokol č. X-119/2017/Fe zo dňa 14.12.2017 - 94/18
Titul nadobudnutia	Kúpna zmluva č. V 619/1997 zo dňa 04.02.1997 - 1153/17, Rozhodnutie č. X-6/2018/Fe zo dňa 15.02.2018 - 653/18
Titul nadobudnutia	Rozhodnutie č. X-37/2018/Dn zo dňa 19.04.2018 - 1083/18
Titul nadobudnutia	Protokol č. X-47/2018/Dn zo dňa 02.05.2018 - 1169/18
Titul nadobudnutia	Protokol č. X-50/2018/Dn zo dňa 10.05.2018 - 1170/18

Por. číslo *Priezvisko, meno (názov), rodné priezvisko, dátum narodenia, rodné číslo (IČO) a Spoluvlastnícky podiel miesto trvalého pobytu (sídlo) vlastníka*

IČO :

Titul nadobudnutia

Rozhodnutie č. X-32/2018/Be zo dňa 18.05.2018 , PKV 328 - 1735/18

ČASŤ C: ĽARCHY

Por.č.:

- 1 Pod Z 800/2010 zriaďuje sa zákonné vecné bremeno v zmysle § 151o Občianskeho zákonníka a § 10 ods. 1) až 5) Zákona NR SR č. 656/2004 Z.z. v prospech oprávneného Východoslovenská distribučná, a.s., Mlynská 31, 042 91 Košice, IČO: 36 599 361 ako vlastníka elektrickej NN prípojky spočívajúce v práve vstupu na pozemok registra 'E' parc.č. 1175, za účelom zabezpečenia prevádzky, údržby a opráv energetických zariadení v rozsahu podľa GP č. 32389833-84/09, zo dňa 24.05.2010-1341/10
- 1 Pod Z 882/2010 zriaďuje sa zákonné vecné bremeno v zmysle § 151o Občianskeho zákonníka a § 10 ods. 1) a 5) Zákona NR SR č. 656/2004 Z.z. v prospech Východoslovenská distribučná, a.s., Mlynská 31, 042 91 Košice, IČO: 36 599 361 na pozemok registra 'E' parc.č. 298 v rozsahu podľa GP č. 32389833-113/2008, zo dňa 09.06.2010-1530/10
- 1 Pod Z 1097/2012 zriaďuje sa vecné bremeno na pozemok registra 'E' parc.č. 3803/1 ostatné plochy o výmere 11926 m² podľa zák.č. 40/1964 Zb. Občianskeho zákonníka a zák.č. 656/2004 Z.z. o energetike a o zmene niektorých zákonov v prospech oprávneného z vecného bremena - Východoslovenská distribučná, a.s., Mlynská 31, 042 91 Košice, IČO: 36599361, s obsahom oprávnení na výkon povolenej činnosti podľa zák.č. 656/2004 Z.z. o energetike a o zmene niektorých zákonov, najmä vstupovať na cudzie pozemky a do cudzích objektov a zariadení v rozsahu podľa GP č. 400145.052/2011 a GP č. 400145.053/2011, zo dňa 29.06.2012-1652/12
- 1 Pod V 1574/2016 zriaďuje sa vecné bremeno spočívajúce v povinnosti vlastníka pozemkov registra E KN parc.č. 3834/1, strpieť umiestnenie verejného potrubia, jeho užívanie a prevádzkovanie, strpieť v nevyhnutnej miere vstup / peši, vozidlami, mechanizmami / oprávneného a ním poverených osôb v súvislosti s projektovaním, zriaďovaním, rekonštrukciou, modernizáciou, prevádzkovaním alebo na účely opráv, údržby, kontroly verejného potrubia a nerealizovať pozemku stavbu spojenú so zemou pevným základom a vysádzať stromy a kry, zdržať sa zemných prác a iných činností, ktoré by mohli obmedziť oprávneného vo výkone jeho práv bez jeho predchádzajúceho súhlasu a to v trase vedenia verejného potrubia a jeho ochranného pásma v rozsahu vyznačenom GP č. 358/2015, zriadeného v prospech oprávneného z vecného bremena VÝCHODOSLOVENSKEJ VODÁRENSKEJ SPOLOČNOSTI, a.s., IČO 36570460, so sídlom Komenského 50, 042 48 Košice, SR, zo dňa 09.08.2016 - 1829/16
- 1 Pod V 144/2020 zriaďuje sa vecné bremeno spočívajúce v povinnosti vlastníka pozemkov registra E KN parc.č. 3701 a registra C KN parc.č. 2775/28, 2778, 2779/1, 3360/1, 3360/5, 3361/1, strpieť umiestnenie Stavby (rekonštrukcia kanalizácie), jeho užívanie a prevádzkovanie, rekonštrukcie, strpieť v nevyhnutnej miere vstup (peši, vozidlami, mechanizmami), oprávneného v súvislosti s projektovaním, zriaďovaním, rekonštrukciou, modernizáciou, prevádzkovaním alebo na účely opráv, údržby, kontroly Stavby, oprávnený môže na výkon všetkých uvedených činností poveriť aj tretie osoby (napr. dodávateľa, subdodávateľa, geodeti a iní), nerealizovať na nehnuteľnostiach stavbu spojenú so zemou pevným základom a vysádzať stromy a kry, zdržať sa zemných prác a iných činností, ktoré by mohli obmedziť oprávneného vo výkone práv zodpovedajúcich vecnému bremenu bez predchádzajúceho súhlasu a to v trase vedenia stavby spolu s jeho ochranným pásmom v rozsahu vyznačenom geometrickým plánom č. 43891543-11/2019, zriadené v prospech oprávneného z vecného bremena: Východoslovenská vodárenská spoločnosť, a.s., IČO 36570460, so sídlom Komenského 50, 042 48 Košice, SR, zo dňa 26.11.2019 - 555/20

Iné údaje:

Bez zápisu.

Poznámka:

Bez zápisu.

Úrad geodézie, kartografie a katastra Slovenskej republiky
VÝPIS Z KATASTRA NEHNUTEL'NOSTÍ

Vytvorené cez katastrálny portál

Okres: **Humenné**
 Obec: **HUMENNÉ**
 Katastrálne územie: **Humenné**

Dátum vyhotovenia **04.08.2020**
 Čas vyhotovenia: **09:13:40**

VÝPIS Z LISTU VLASTNÍCTVA č. 6037

ČASŤ A: MAJETKOVÁ PODSTATA

PARCELY registra "E" evidované na mape určeného operátu

Parcelné číslo	Výmera v m ²	Druh pozemku	Pôvodné k.ú.	Počet č. UO	Umiest pozemku
289/ 1	3188	trvalý trávny porast	1	2	1
289/ 2	17810	trvalý trávny porast	1		2
290	21201	trvalý trávny porast	1	2	2
291	10092	orná pôda	1		2
296	130378	trvalý trávny porast	1	2	2
297	16434	trvalý trávny porast	1		2
316	2663	trvalý trávny porast	1		2
323	902	orná pôda	1		2
1745	18961	trvalý trávny porast	0		2
1746	2022	orná pôda	0		2
3708	168	ostatná plocha	0	2	2
3709	1728	ostatná plocha	0	3	2
3710	494	ostatná plocha	0		2
3711/ 1	524	ostatná plocha	0		1
3711/ 2	4361	ostatná plocha	0	2	2
3712	294	ostatná plocha	0		2
3713	559	ostatná plocha	0		2
3714	899	ostatná plocha	0		2
3715/ 1	216	ostatná plocha	0		1
3715/ 2	5521	ostatná plocha	0		2
3728	983	ostatná plocha	0		2

Legenda:

Umiestnenie pozemku:

2 - Pozemok je umiestnený mimo zastavaného územia obce

1 - Pozemok je umiestnený v zastavanom území obce

CPU - číslo pôvodného k.ú.

1 - Kudlovce

ČASŤ B: VLASTNÍCI A INÉ OPRÁVNENÉ OSOBY

Por. číslo Priezvisko, meno (názov), rodné priezvisko, dátum narodenia, rodné číslo (IČO) a Spoluvlastnícky podiel miesto trvalého pobytu (sídlo) vlastníka

Účastník právneho vzťahu: **Vlastník**
2 HUMENNÉ - MESTO HUMENNÉ, 066 01 Humenné 1 / 1
 IČO :

Titul nadobudnutia Žiadosť č. SMaPČ 1492/1996 zo dňa 12.8.1996, PKV 1-178, Z-2346/99-73/00
 Titul nadobudnutia Protokol č.X-150/2005 zo dňa 16.01.2005-213/06
 Titul nadobudnutia Zámná zmluva č. V 388/2006 zo dňa 22.03.2006, PKV 1-101-917/06
 Titul nadobudnutia Rozhodnutie č. X-50/08 zo dňa 30.4.2008-1027/08

ČASŤ C: ŤARCHY

Bez zápisu.

Iné údaje:

Bez zápisu.

Poznámka:
Bez zápisu.

Úrad geodézie, kartografie a katastra Slovenskej republiky
VÝPIS Z KATASTRA NEHNUTEĽNOSTÍ

Vytvorené cez katastrálny portál

Okres: Humenné
Obec: HUMENNÉ
Katastrálne územie: Humenné

Dátum vyhotovenia 04.08.2020
Čas vyhotovenia: 09:18:18

ČIASŤ A: MAJETKOVÁ PODSTATA
ČIASŤ B: VLASTNÍCI A INÉ OPRÁVNENÉ OSOBY

PARCELY registra "C" evidované na katastrálnej mape

Parcelné číslo	Výmera v m2	Druh pozemku	Spôsob využ. p.	Umiest. pozemku	Právny vzťah	Druh ch.n.
5388/ 4	19756	ostatná plocha	32	2		

Legenda:
 Spôsob využívania pozemku:
 32 - Pozemok, na ktorom je cintorín alebo umový háj
 Umiestnenie pozemku:
 2 - Pozemok je umiestnený mimo zastavaného územia obce
 Ostatné parcely nevyžadované

ČIASŤ B: VLASTNÍCI A INÉ OPRÁVNENÉ OSOBY
Por. číslo Priezvisko, meno (názov), rodné priezvisko, dátum narodenia, rodné číslo (IČO) a Spoluvlastnícky podiel miesta trvalého pobytu (sídlo) vlastníka

Účastník právneho vzťahu:	Vlastník	1 / 1
1 MESTO HUMENNÉ		
IČO :		
Titul nadobudnutia	Č.SM 5/91, SM 60/91-502/91, SM 6/91-522/91, SM 18/91-547/91 VÝST. 751/91-86/92, PROTOKOL PODĽA ZÁK. 138/91 ZB-349/92 VÝST. 464/92-498/92, SM 272/92-499/92, SM 271/92-501/92 VNÚT. 15/89-587/92, SM A RP SM /92-136/93, DOHODA O ZR. POD.SPOL. Z 10.6.97 Č.V 714/97-771/97	
Titul nadobudnutia	SM A PČ 1884/97 Z 13.11.97 Z 2025/97-1394/97.DODATOK K PROTOKOLU Č. 4/97 PODĽA ZÁK. 138/91 ZB. Z 28.10.97 Z 2129/97-44/98, LIST. O URČ.ČS. Č. ORG. 2/98/14/98 Z 16.1.98 Z 186/98-121/98, Č.OP 26/95 Z 8.2.95 Z 115/98 -122/98, OP 25/95 Z 8.2.95-Z 111/98-123/98, ROZH. KAT. ODB. Č. 170/97 Z 14.7.97-Z 185/98-193/98 DODATOK Č.6/97 K PROTOKOLU Z 252/98 -669/98	
Titul nadobudnutia	ROZH.Č. 170/97 Z 14.7.97 Z 960/98-670/98, Žiadosť R 132/00 z 22.9.2000-1849/00 ROZH.OÚ Č.170/1997 Z 14.7.97-1534/98-ROEP	
Titul nadobudnutia	HZ 7/8/92-509/93, SM 242/93, VYVL.ROZH.25/1960-511/93	
Titul nadobudnutia	SM 243/93-515/93, SM 257/93-567/93, OP 252/93-602/93, SM A PČ 642/95-292/95, ROZH. ORG.Č. 29/97/116/E.Č 1406/97 Z 13.397-Z 566/97- 520/97, ROZH. MÚ Č.J.OP 18/95 Z 8.2.95 X 15/97-527/97, SMS 358/92-538/92, SM RP 510/92- 137/93, PROTOKOL 160/93, KÚP.ZML.V 289/93-321/93, PROTOKOL 331/93 PROTOKOL Z 24.9.93-122/94, Č.V 361/94-183/94, KÚP.ZML. V 687/94--331/94, ZML. O PREVODE PRIV. MAJETKU NA MESTO HÉ Č.V 748/94-387/94, OR 24/96, OR 25/96-166/96, SM 406/94-396/94, VÝST. 511/94-414/94, SM 571/94-481/94, 8C 449/95-325-327/95, SM 600/94- 2/95, ZÁM.ZML. V 983/94 -37/95, ŠM 634/94-96/95, SM 638/94 VÝST. 548/94-99-100/95 ROZH.Č.20/1998 Z 16.1.98-1534/98	
Titul nadobudnutia	Kúpna zmluva č.V 957/98 zo dňa 22.05.1998, GP 345 7167-32/98	
Titul nadobudnutia	Listina o určení súp.čísła org.č.251/98/575/98 zo dňa 02.11.1998. Zápis GP-32389833-77/98 zo dňa 28.10.1998, Z-2236/98-2/99	
Titul nadobudnutia	Kúpna zmluva zo dňa 26.10.1998-č.V 1707/98-482/99	
Titul nadobudnutia	Osvedčenie N 177/99, Nz 181/99 zo dňa 14.4.1999, Z-731/99-1780/99	
Titul nadobudnutia	Kúpna zmluva č. V-711/99, V-712/99 zo dňa 14.4.1999-1838/99	
Titul nadobudnutia	podľa zák.162/95 Z.z.-Z 594/99-2022/99	
Titul nadobudnutia	List. o urč.čs.č67/99 z 4.3.99 Z 525/99-2023/99	
Titul nadobudnutia	Žiadosť o zapis parc. na zakl. Rozs.OS 8C 449/95 z29.5.95 č.j.538/99-Z 679/99-2046/99	
Titul nadobudnutia	Delimitačný protokol č. 1212/99 zo dňa 6.7.1999 Listina o určení čísla súpisného c.org. 152/99/397/99, 153/99/397/99 zo dňa 6.7.1999, Z- 1324/99-2204/99	
Titul nadobudnutia	Žiadosť č.j. 1640/99 zo dňa 16.9.1999, Z-1768/99-2810/99	

Úrad geodézie, kartografie a katastra Slovenskej republiky
VÝPIS Z KATASTRA NEHNUTEL'NOSTÍ

Vytvorené cez katastrálny portál

Okres: Humenné
 Obec: HUMENNÉ
 Katastrálne územie: Humenné

Dátum vyhotovenia: 18.06.2020
 Čas vyhotovenia: 13:13:06

ČIASŤOČNÝ VÝPIS Z LISTU VLASTNÍCTVA č. 6037

ČASŤ A: MAJETKOVÁ PODSTATA

0,7 ha

PARCELY registra "E" evidované na mape určeného operátu

Parcelné číslo	Výmera v m ²	Druh pozemku	Pôvodné k.ú.	Počet č. UO	Umiest pozemku
1745	18961	trvalý trávny porast		0	2

Legenda:

Umiestnenie pozemku:

2 - Pozemok je umiestnený mimo zastavaného územia obce

CPU - číslo pôvodného k.ú.

1 - Kudlovce

Ostatné parcely nevyžiadané

ČASŤ B: VLASTNÍCI A INÉ OPRÁVNENÉ OSOBY

Por. číslo Priezvisko, meno (názov), rodné priezvisko, dátum narodenia, rodné číslo (IČO) a Spoluvlastnícky podiel miesto trvalého pobytu (sidlo) vlastníka

Účastník právneho vzťahu: Vlastník
 2 HUMENNÉ - MESTO HUMENNÉ, 066 01 Humenné 1 / 1

IČO:

Titul nadobudnutia Žiadosť č. SMaPČ 1492/1996 zo dňa 12.8.1996, PKV 1-178, Z-2346/99-73/00
 Titul nadobudnutia Protokol č.X-150/2005 zo dňa 16.01.2005-213/06
 Titul nadobudnutia Zámenná zmluva č. V 388/2006 zo dňa 22.03.2006, PKV 1-101-917/06
 Titul nadobudnutia Rozhodnutie č. X-50/08 zo dňa 30.4.2008-1027/08

ČASŤ C: ŤARCHY

Bez zápisu.

Iné údaje:

Bez zápisu.

Poznámka:

Bez zápisu.

Vysvetlenie: údaje v ČASŤI C: ŤARCHY bez uvedenia parcelného čísla alebo poradového čísla vlastníka alebo inej oprávnenej osoby sa týkajú všetkých nehnuteľností a všetkých vlastníkov a iných oprávnených osôb na liste vlastníctva.

Úrad geodézie, kartografie a katastra Slovenskej republiky

Informatívna kópia z mapy

Vytvorené cez katastrálny portál

18. júna 2020 13:12

Okres: Humenné
Obec: HUMENNÉ
Katastrálne územie: Humenné



SCALE 1 : 2 975

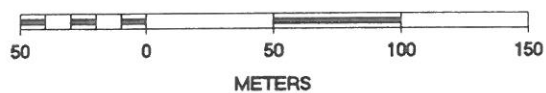

Úrad geodézie, kartografie a katastra Slovenskej republiky

Informatívna kópia z mapy

Vytvorené cez katastrálny portál

18. júna 2020 14:15

Okres: Humenné
Obec: HUMENNÉ
Katastrálne územie: Humenné

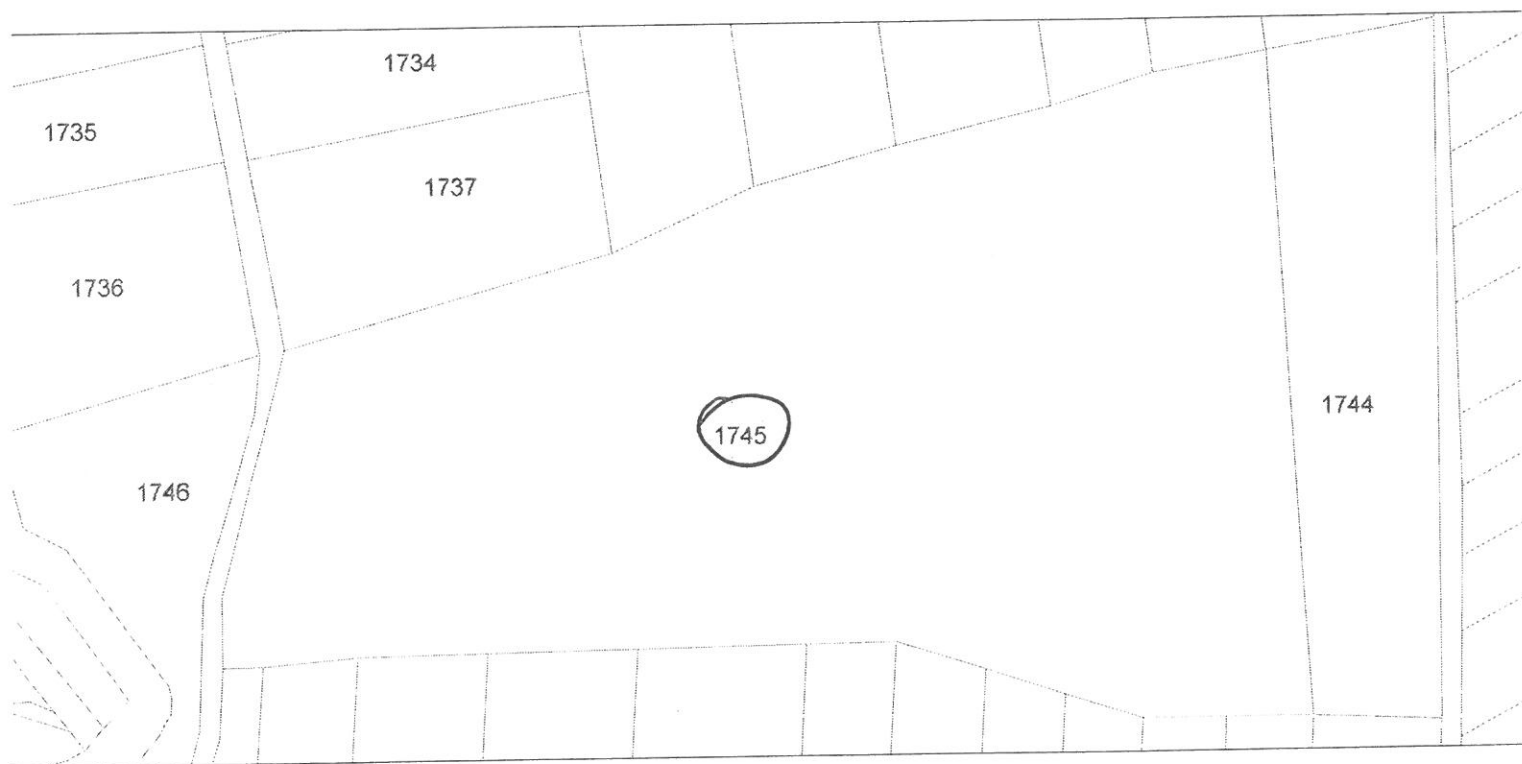

SCALE 1 : 1 487

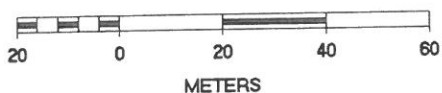

Úrad geodézie, kartografie a katastra Slovenskej republiky
VÝPIS Z KATASTRA NEHNUTEĽNOSTÍ

Vytvorené cez katastrálny portál

Okres: Humenné

Obec: HUMENNÉ

Katastrálne územie: Humenné

Dátum vyhotovenia 18.06.2020

Čas vyhotovenia: 14:15:23

ČIASTOČNÝ VÝPIS Z LISTU VLASTNÍCTVA č. 6037

ČASŤ A: MAJETKOVÁ PODSTATA

07 ha

PARCELY registra "E" evidované na mape určeného operátu

Parcelné číslo	Výmera v m2	Druh pozemku	Pôvodné k.ú.	Počet č. UO	Umiest pozemku
1745	18961	trvalý trávny porast	0		2

Legenda:

Umiestnenie pozemku:

2 - Pozemok je umiestnený mimo zastavaného územia obce

CPU - číslo pôvodného k.ú.

1 - Kudlovce

Ostatné parcely nevyžiadané

ČASŤ B: VLASTNÍCI A INÉ OPRÁVNENÉ OSOBY

Por. číslo Priezvisko, meno (názov), rodné priezvisko, dátum narodenia, rodné číslo (IČO) a Spoluvlastnícky podiel miesto trvalého pobytu (sídlo) vlastníka

Účastník právneho vzťahu:

Vlastník

2 HUMENNÉ - MESTO HUMENNÉ, 066 01 Humenné

1 / 1

IČO :

Titul nadobudnutia	Žiadosť č. SMaPČ 1492/1996 zo dňa 12.8.1996, PKV 1-178, Z-2346/99-73/00
Titul nadobudnutia	Protokol č.X-150/2005 zo dňa 16.01.2005-213/06
Titul nadobudnutia	Zámenná zmluva č. V 388/2006 zo dňa 22.03.2006, PKV 1-101-917/06
Titul nadobudnutia	Rozhodnutie č. X-50/08 zo dňa 30.4.2008-1027/08

ČASŤ C: ĎARCHY

Bez zápisu.

Iné údaje:

Bez zápisu.

Poznámka:

Bez zápisu.

Vysvetlenie: údaje v ČASTI C: ĎARCHY bez uvedenia parcelného čísla alebo poradového čísla vlastníka alebo inej oprávnenej osoby sa týkajú všetkých nehnuteľností a všetkých vlastníkov a iných oprávnených osôb na liste vlastníctva.

Úrad geodézie, kartografie a katastra Slovenskej republiky

Informatívna kópia z mapy

Vytvorené cez katastrálny portál

Okres: Humenné
Obec: HUMENNÉ
Katastrálne územie: Humenné

26. júna 2020 10:35

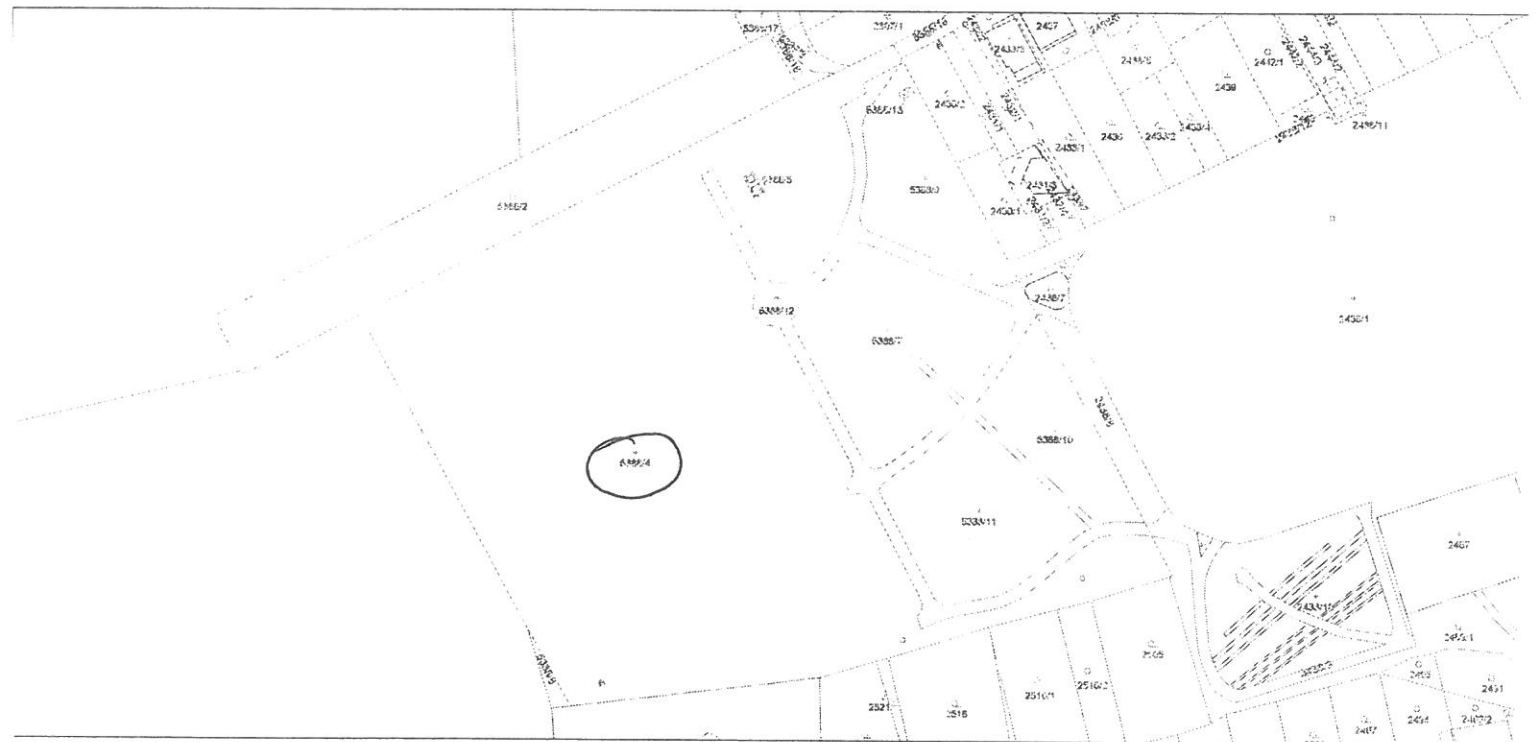

SCALE 1 : 2 300

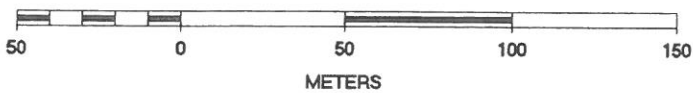

Úrad geodézie, kartografie a katastra Slovenskej republiky
VÝPIS Z KATASTRA NEHNUTEĽNOSTÍ

Vytvorené cez katastrálny portál

Okres: Humenné
 Obec: HUMENNÉ
 Katastrálne územie: Humenné

Dátum vyhotovenia 26.06.2020
 Čas vyhotovenia: 10:35:50

ČIASTOČNÝ VÝPIS Z LISTU VLASTNÍCTVA č. 4970

ČASŤ A: MAJETKOVÁ PODSTATA

PARCELY registra "C" evidované na katastrálnej mape

Parcelné číslo	Výmera v m2	Druh pozemku	Spôsob využ. p.	Umiest. pozemku	Právny vzťah	Druh ch.n.
5388/ 4	19756	ostatná plocha	32			2

Legenda:

Spôsob využívania pozemku:

32 - Pozemok, na ktorom je cintorín alebo umový háj

Umiestnenie pozemku:

2 - Pozemok je umiestnený mimo zastavaného územia obce

Ostatné parcely nevyžiadané

ČASŤ B: VLASTNÍCI A INÉ OPRÁVNENÉ OSOBY

Por. číslo Priezvisko, meno (názov), rodné priezvisko, dátum narodenia, rodné číslo (IČO) a Spoluvlastnícky podiel miesto trvalého pobytu (sídlo) vlastníka

Účastník právneho vzťahu:	Vlastník	1 / 1
1 MESTO HUMENNÉ		
IČO :		
Titul nadobudnutia	Č.SM 5/91,SM 60/91-502/91.SM 6/91-522/91,SM 18/91-547/91 VÝST. 751/91-86/92,PROTOKOL PODĽA ZÁK.138/91 ZB-349/92 VÝST. 464/92-498/92,SM 272/92-499/92,SM 271/92-501/92 VNÚT. 15/89-587/92,SM A RP SM /92-136/93,DOHODA O ZR. POD.SPOL. Z 10.6.97 Č.V 714/97-771/97	
Titul nadobudnutia	SM A PČ 1884/97 Z 13.1197 Z 2025/97-1394/97.DODATOK K PROTOKOLU Č. 4/97 PODĽA ZÁK. 138/91 ZB. Z 28.10.97 Z 2129/97-44/98,LIST. O URČ.ČS. Č. ORG. 2/98/14/98 Z 16.1.98 Z 186/98-121/98,Č.OP 26/95 Z 8.2.95 Z 115/98 -122/98, OP 25/95 Z 8.2.95-Z 111/98-123/98, ROZH. KAT. ODB. Č. 170/97 Z 14.7.97-Z 185/98-193/98 DODATOK Č.6/97 K PROTOKOLU Z 252/98 -669/98	
Titul nadobudnutia	ROZH.Č. 170/97 Z 14.7.97 Z 960/98-670/98,Žiadosť R 132/00 z 22.9.2000-1849/00 ROZH.OÚ Č.170/1997 Z 14.7.97-1534/98-ROEP	
Titul nadobudnutia	HZ 7/8/92-509/93,SM 242/93,VYVL.ROZH.25/1960-511/93	
Titul nadobudnutia	SM 243/93-515/93,SM 257/93-567/93,OP 252/93-602/93, SM A PČ 642/95-292/95,ROZH. ORG.Č. 29/97/116/E.Č 1406/97 Z 13.397-Z 566/97- 520/97,ROZH. MÚ ČJ.OP 18/95 Z 8.2.95 X 15/97-527/97,SMS 358/92-538/92,SM RP 510/92- 137/93,PROTOKOL 160/93,KÚP.ZML.V 289/93-321/93,PROTOKOL 331/93	
Titul nadobudnutia	PROTOKOL Z 24.9.93-122/94,Č.V 361/94-183/94.KÚP.ZML. V 687/94-331/94,ZML. O PREVODE PRIV. MAJETKU NA MESTO HÉ Č.V 748/94-387/94,OR 24/96,OR 25/96-166/96, SM 406/94-396/94,VÝST. 511/94-414/94.SM 571/94-481/94, 8C 449/95-325-327/95,SM 600/94- 2/95,ZÁM.ZML. V 983/94 -37/95,ŠM 634/94-96/95.SM 638/94 VÝST. 548/94-99-100/95 ROZH.Č.20/1998 Z 16.1.98-1534/98	
Titul nadobudnutia	Kúpna zmluva č.V 957/98 zo dňa 22.05.1998, GP 345 7167-32/98	
Titul nadobudnutia	Listina o určení súp.čísła org.č.251/98/575/98 zo dňa 02.11.1998. Zápis GP-32389833-77/98 zo dňa 28.10.1998, Z-2236/98-2/99	
Titul nadobudnutia	Kúpna zmluva zo dňa 26.10.1998-č.V 1707/98-482/99	
Titul nadobudnutia	Osvedčenie N 177/99, Nz 181/99 zo dňa 14.4.1999, Z-731/99-1780/99	
Titul nadobudnutia	Kúpna zmluva č. V-711/99, V-712/99 zo dňa 14.4.1999-1838/99	
Titul nadobudnutia	podľa zák.162/95 Z.z.-Z 594/99-2022/99	
Titul nadobudnutia	List. o urč.čs.č67/99 z 4.3.99 Z 525/99-2023/99	
Titul nadobudnutia	Žiadosť o zapísanie parc. na zakl. Rozs.OS 8C 449/95 z 29.5.95 č.j.538/99-Z 679/99-2046/99	
Titul nadobudnutia	Delimitačný protokol č. 1212/99 zo dňa 6.7.1999 Listina o určení čísla súpisného c.org. 152/99/397/99, 153/99/397/99 zo dňa 6.7.1999, Z- 1324/99-2204/99	
Titul nadobudnutia	Žiadosť č.j. 1640/99 zo dňa 16.9.1999, Z-1768/99-2810/99	

Úrad geodézie, kartografie a katastra Slovenskej republiky

Informatívna kópia z mapy

Vytvorené cez katastrálny portál

Okres: Humenné
Obec: HUMENNÉ
Katastrálne územie: Humenné

18. júna 2020 14:04

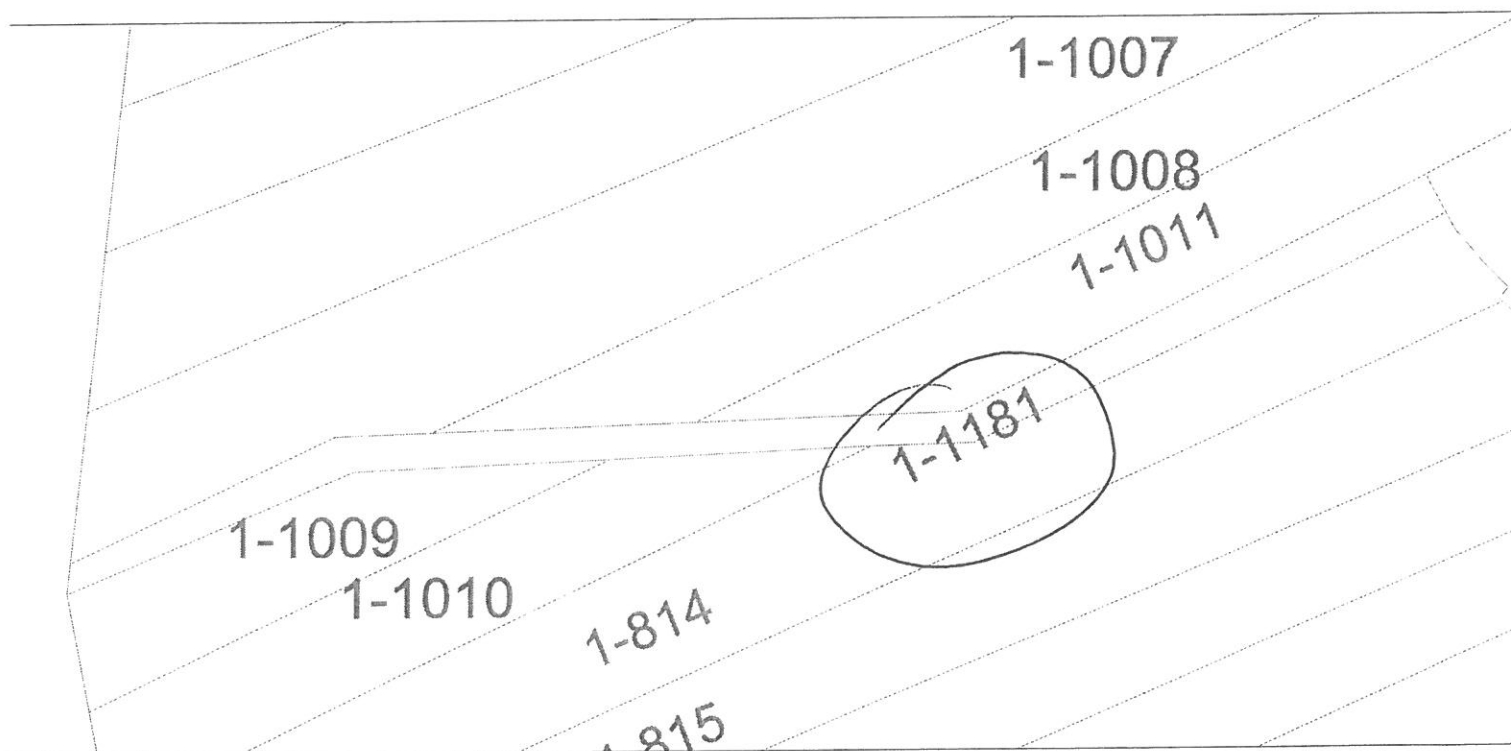

SCALE 1 : 644

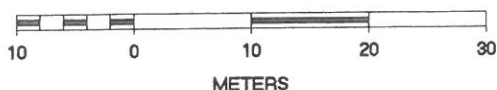

Úrad geodézie, kartografie a katastra Slovenskej republiky
VÝPIS Z KATASTRA NEHNUTEĽNOSTÍ

Vytvorené cez katastrálny portál

Okres: **Humenné**
Obec: **HUMENNÉ**
Katastrálne územie: **Humenné**

Dátum vyhotovenia **18.06.2020**
Čas vyhotovenia: **14:04:37**

ČIASŤ OČNÝ VÝPIS Z LISTU VLASTNÍCTVA č. 5994

ČASŤ A: MAJETKOVÁ PODSTATA

PARCELY registra "E" evidované na mape určeného operátu

Parcelné číslo	Výmera v m2	Druh pozemku	Pôvodné k.ú.	Počet č. UO	Umiest pozemku
1181	3100	ostatná plocha	1	2	1

Legenda:

Umiestnenie pozemku:

1 - Pozemok je umiestnený v zastavanom území obce

CPU - číslo pôvodného k.ú.

1 - Kudlovce

Ostatné parcely nevyžiadané

ČASŤ B: VLASTNÍCI A INÉ OPRÁVNENÉ OSOBY

Por. číslo Priezvisko, meno (názov), rodné priezvisko, dátum narodenia, rodné číslo (IČO) a Spoluvlastnícky podiel miesto trvalého pobytu (sídlo) vlastníka

Účastník právneho vzťahu: **Vlastník** 1 / 1
1 HUMENNE - MESTO HUMENNÉ, 066 01 Humenné
IČO :

Poznámka

'Poznamenáva sa, že v zmysle ust. § 39 zákona 162/1995 Z.z. sa vyznačuje poznámka o tom, že hodnovernosť údajov k parc. KNE č. 1420 a parc. KNE č. 3735 bola spochybnená zápisom parc. KNC č. 4976/18 na LV č. 9659 a to na základe zápisu listiny Žiadosti o zápis GP č. 10816160-9/97, GP č. 1086160-11/97 do katastra nehnuteľností pod č.k. Z 2102/00, zo dňa 20.02.2015 - P-55/15/Bi'

Titul nadobudnutia

adm.dohoda roku 1962/782

Titul nadobudnutia

Nadob.podľa zák.č.138/90

Titul nadobudnutia

nadob.r.1929/1324

Titul nadobudnutia

c.SM 5/91,SM 60/91-502/91, c.SM 6/91-522/91,SM 18/91 Vyst.751/91-86/92,Protokol podľa zak.SNR 138/91Zb. Vyst.464/92-498/92,SM 272/92 SM 271/92,Vnut.15/89 SM a PR SM/92-136/93

Titul nadobudnutia

Vyst.2881/70

Titul nadobudnutia

Nsn 76/70

Titul nadobudnutia

nadob.r.1946 c.d.1207/47

Titul nadobudnutia

vykup Nsn 43/72

Titul nadobudnutia

N 24/78

Titul nadobudnutia

vykup

Titul nadobudnutia

vyvl.r.1953/354

Titul nadobudnutia

kupa roku 1958/482

Titul nadobudnutia

N 78/75

Titul nadobudnutia

kupa roku 1958/507

Titul nadobudnutia

Nsn 21/71

Titul nadobudnutia

Vyst.1049/65

Titul nadobudnutia

N 89/75

Titul nadobudnutia

N 79/75

Titul nadobudnutia

N 130/75

Titul nadobudnutia

Vyst.25/1960-H

Titul nadobudnutia

rozh. Fin.42/1960

Titul nadobudnutia

Fin.42/1960

Titul nadobudnutia

kupa roku 1958/410

Titul nadobudnutia

nadob.r.1917/309

Titul nadobudnutia

kupa roku 1942/2342

Úrad geodézie, kartografie a katastra Slovenskej republiky

Informatívna kópia z mapy

Vytvorené cez katastrálny portál

18. júna 2020 13:59

Okres: Humenné
Obec: HUMENNÉ
Katastrálne územie: Humenné

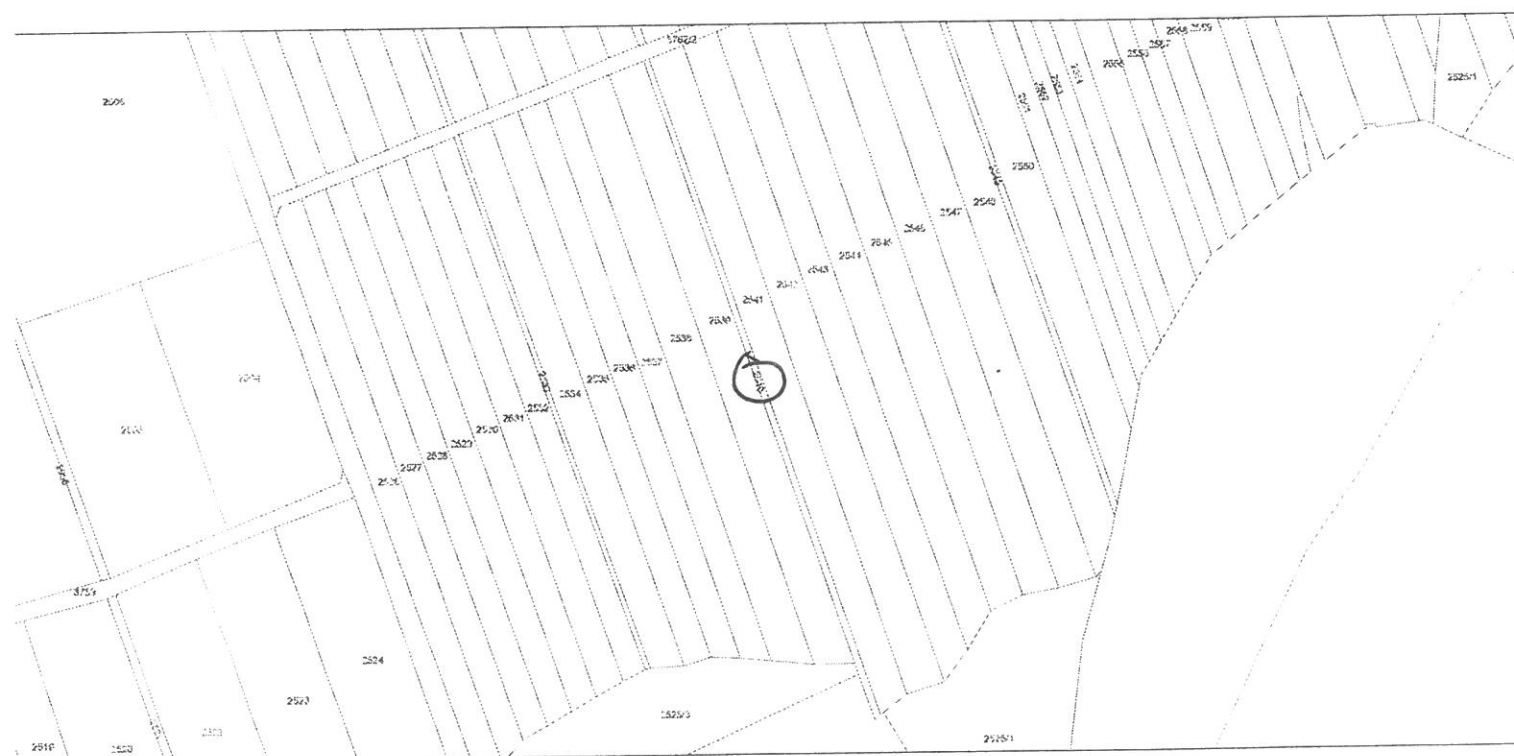

SCALE 1 : 3 661

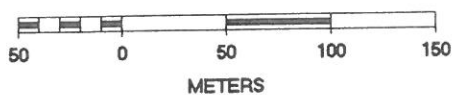

Úrad geodézie, kartografie a katastra Slovenskej republiky
VÝPIS Z KATASTRA NEHNUTEĽNOSTÍ

Okres: Humenné
Obec: HUMENNÉ
Katastrálne územie: Humenné

Vytvorené cez katastrálny portál

Dátum vyhotovenia 18.06.2020
Čas vyhotovenia: 13:59:58

ČIASTOČNÝ VÝPIS Z LISTU VLASTNÍCTVA č. 5994

ČASŤ A: MAJETKOVÁ PODSTATA

PARCELY registra "E" evidované na mape určeného operátu

Parcelné číslo	Výmera v m ²	Druh pozemku	Pôvodné k.ú.	Počet č. UO	Umiest pozemku
2540	1080	orná pôda		0	2

Legenda:

Umiestnenie pozemku:

2 - Pozemok je umiestnený mimo zastavaného územia obce

CPU - číslo pôvodného k.ú.

1 - Kudlovce

Ostatné parcely nevyžiadané

ČASŤ B: VLASTNÍCI A INÉ OPRÁVNENÉ OSOBY

Por. číslo Príezvisko, meno (názov), rodné priezvisko, dátum narodenia, rodné číslo (IČO) a Spoluvlastnícky podiel
miesto trvalého pobytu (sídlo) vlastníka

Účastník, právneho vzťahu:

Vlastník

1 HUMENNE - MESTO HUMENNÉ, 066 01 Humenné

1 / 1

IČO:

Poznámka

'Poznamenáva sa, že v zmysle ust. § 39 zákona 162/1995 Z.z. sa vyznačuje poznámka o tom, že hodnovernosť údajov k parc. KNE č. 1420 a parc. KNE č. 3735 bola spochybnená zápisom parc. KNC č. 4976/18 na LV č. 9659 a to na základe zápisu listiny Žiadosti o zápis GP č. 10816160-9/97, GP č. 1086160-11/97 do katastra nehnuteľností pod č.k. Z 2102/00, zo dňa 20.02.2015 - P-55/15/BI'

Titul nadobudnutia

adm.dohoda roku 1962/782

Titul nadobudnutia

Nadob.podľa zák.č.138/90

Titul nadobudnutia

nadob.r.1929/1324

Titul nadobudnutia

c.SM 5/91,SM 60/91-502/91, c.SM 6/91-522/91,SM 18/91 Vyst.751/91-86/92,Protokol podľa zak.SNR 138/91Zb. Vyst.464/92-498/92,SM 272/92 SM 271/92,Vnut.15/89 SM a PR SM/92-136/93

Titul nadobudnutia

Vyst.2881/70

Titul nadobudnutia

Nsn 76/70

Titul nadobudnutia

nadob.r.1946 c.d.1207/47

Titul nadobudnutia

vykup Nsn 43/72

Titul nadobudnutia

N 24/78

Titul nadobudnutia

vykup

Titul nadobudnutia

vyvl.r.1953/354

Titul nadobudnutia

kupa roku 1958/482

Titul nadobudnutia

N 78/75

Titul nadobudnutia

kupa roku 1958/507

Titul nadobudnutia

Nsn 21/71

Titul nadobudnutia

Vyst.1049/65

Titul nadobudnutia

N 89/75

Titul nadobudnutia

N 79/75

Titul nadobudnutia

N 130/75

Titul nadobudnutia

Vyst.25/1960-H

Titul nadobudnutia

rozh. Fin.42/1960

Titul nadobudnutia

Fin.42/1960

Titul nadobudnutia

kupa roku 1958/410

Titul nadobudnutia

nadob.r.1917/309

Titul nadobudnutia

kupa roku 1942/2342

Úrad geodézie, kartografie a katastra Slovenskej republiky

Informatívna kópia z mapy

Vytvorené cez katastrálny portál

18. júna 2020 13:56

Okres: Humenné
Obec: HUMENNÉ
Katastrálne územie: Humenné

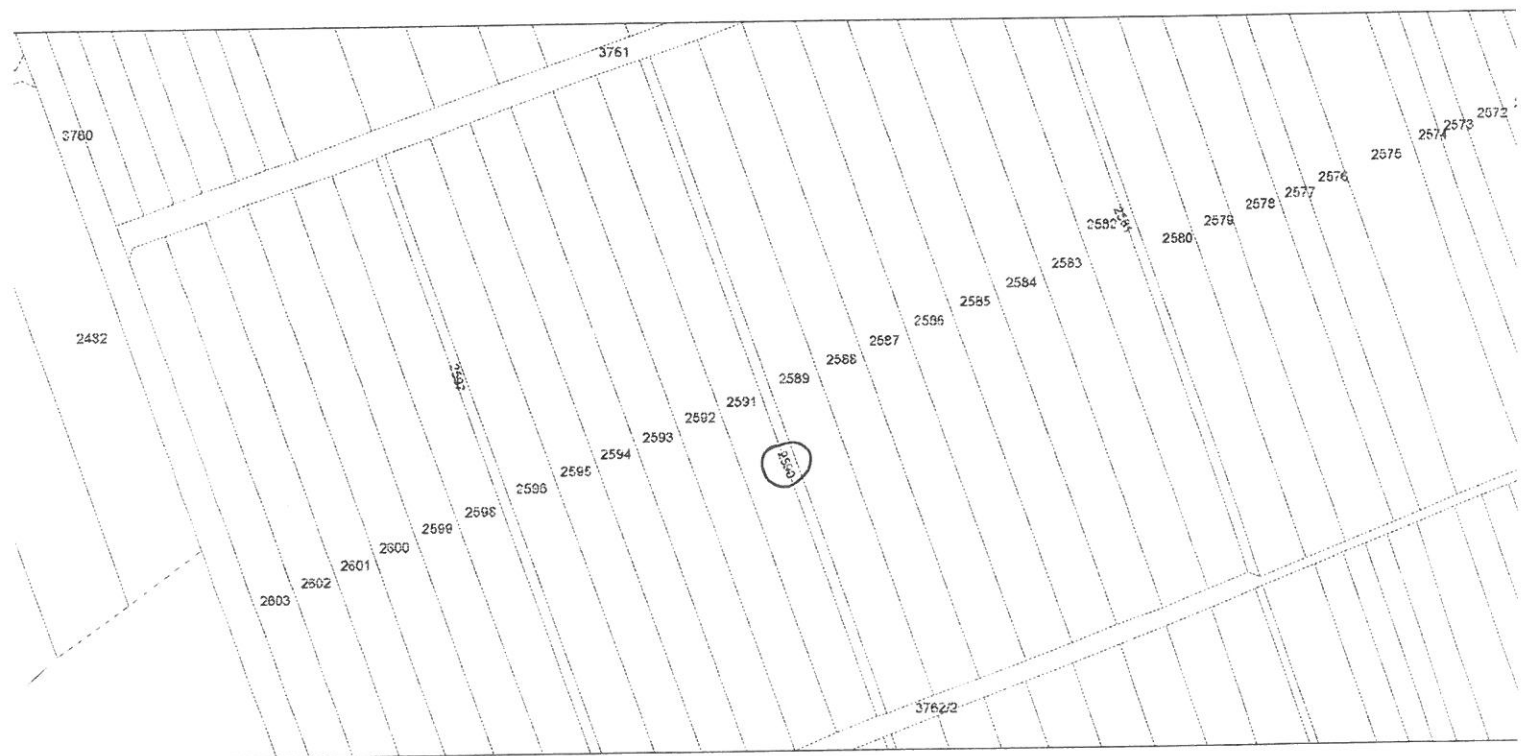

SCALE 1 : 2 666

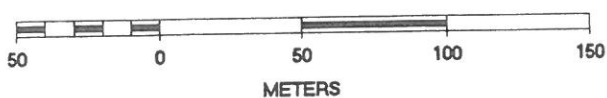

Úrad geodézie, kartografie a katastra Slovenskej republiky
VÝPIS Z KATASTRA NEHNUTEĽNOSTÍ
 Vytvorené cez katastrálny portál

Okres: Humenné
 Obec: HUMENNÉ
 Katastrálne územie: Humenné

Dátum vyhotovenia 18.06.2020
 Čas vyhotovenia: 13:56:45

ČIASTOČNÝ VÝPIS Z LISTU VLASTNÍCTVA č. 5994

ČASŤ A: MAJETKOVÁ PODSTATA

PARCELY registra "E" evidované na mape určeného operátu

Parcelné číslo	Výmera v m2	Druh pozemku	Pôvodné k.ú.	Počet č. UO	Umiest pozemku
2590	930	orná pôda		0	2

Legenda:

Umiestnenie pozemku:

2 - Pozemok je umiestnený mimo zastavaného územia obce

CPU - číslo pôvodného k.ú.

1 - Kudlovce

Ostatné parcely nevyžiadané

ČASŤ B: VLASTNÍCI A INÉ OPRÁVNENÉ OSOBY

Por. číslo Priezvisko, meno (názov), rodné priezvisko, dátum narodenia, rodné číslo (IČO) a Spoluovlastnícky podiel miesto trvalého pobytu (sídlo) vlastníka

Účastník právneho vzťahu: Vlastník 1 / 1
 1 HUMENNE - MESTO HUMENNÉ, 066 01 Humenné

IČO :

Poznámka

'Poznamenáva sa, že v zmysle ust. § 39 zákona 162/1995 Z.z. sa vyznačuje poznámka o tom, že hodnovernosť údajov k parc. KNE č. 1420 a parc. KNE č. 3735 bola spochybnená zápisom parc. KNC č. 4976/18 na LV č. 9659 a to na základe zápisu listiny Žiadosti o zápis GP č. 10816160-9/97, GP č. 1086160-11/97 do katastra nehnuteľností pod č.k. Z 2102/00, zo dňa 20.02.2015 - P-55/15/BI'

adm.dohoda roku 1962/782
 Nadob.podľa zák.č.138/90

nadob.r.1929/1324

c.SM 5/91,SM 60/91-502/91, c.SM 6/91-522/91,SM 18/91 Vyst.751/91-86/92,Protokol podľa zak.SNR 138/91Zb. Vyst.464/92-498/92,SM 272/92 SM 271/92,Vnut.15/89 SM a PR SM/92-136/93

Vyst.2881/70

Nsn 76/70

nadob.r.1946 c.d.1207/47

vykup Nsn 43/72

N 24/78

vykup

vyvl.r.1953/354

kupa roku 1958/482

N 78/75

kupa roku 1958/507

Nsn 21/71

Vyst.1049/65

N 89/75

N 79/75

N 130/75

Vyst.25/1960-H

rozh. Fin.42/1960

Fin.42/1960

kupa roku 1958/410

nadob.r.1917/309

kupa roku 1942/2342

Úrad geodézie, kartografie a katastra Slovenskej republiky

Informatívna kópia z mapy

Vytvorené cez katastrálny portál

Okres: Humenné
Obec: HUMENNÉ
Katastrálne územie: Humenné

18. júna 2020 13:54



SCALE 1 : 2 961

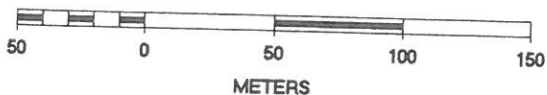

Úrad geodézie, kartografie a katastra Slovenskej republiky
VÝPIS Z KATASTRA NEHNUTEL'NOSTÍ

Okres: Humenné
 Obec: HUMENNÉ
 Katastrálne územie: Humenné

Vytvorené cez katastrálny portál

Dátum vyhotovenia 18.06.2020
 Čas vyhotovenia: 13:54:32

ČIASTOČNÝ VÝPIS Z LISTU VLASTNÍCTVA č. 5994

ČASŤ A: MAJETKOVÁ PODSTATA

PARCELY registra "E" evidované na mape určeného operátu

Parcelné číslo	Výmera v m2	Druh pozemku	Pôvodné k.ú.	Počet č. UO	Umiest pozemku
2533	656	orná pôda		0	2

Legenda:

Umiestnenie pozemku:

2 - Pozemok je umiestnený mimo zastavaného územia obce

CPU - číslo pôvodného k.ú.

1 - Kudlovce

Ostatné parcely nevyžiadané

ČASŤ B: VLASTNÍCI A INÉ OPRÁVNENÉ OSOBY

Por. číslo Priezvisko, meno (názov), rodné priezvisko, dátum narodenia, rodné číslo (IČO) a Spoluvlastnícky podiel miesto trvalého pobytu (sídlo) vlastníka

Účastník právneho vzťahu:

Vlastník

1 HUMENNE - MESTO HUMENNÉ, 066 01 Humenné

1 / 1

IČO :

Poznámka

'Poznamenáva sa, že v zmysle ust. § 39 zákona 162/1995 Z.z. sa vyznačuje poznámka o tom, že hodnovernosť údajov k parc. KNE č. 1420 a parc. KNE č. 3735 bola spochybnená zápisom parc. KNC č. 4976/18 na LV č. 9659 a to na základe zápisu listiny Žiadosti o zápis GP č. 10816160-9/97, GP č. 1086160-11/97 do katastra nehnuteľností pod č.k. Z 2102/00, zo dňa 20.02.2015 - P-55/15/BI'

adm.dohoda roku 1962/782

Nadob.podľa zák.č.138/90

nadob.r.1929/1324

c.SM 5/91,SM 60/91-502/91, c.SM 6/91-522/91,SM 18/91 Vyst.751/91-86/92,Protokol podľa zak.SNR 138/91Zb. Vyst.464/92-498/92,SM 272/92 SM 271/92,Vnut.15/89 SM a PR SM/92-136/93

Vyst.2881/70

Nsn 76/70

nadob.r.1946 c.d.1207/47

vykup Nsn 43/72

N 24/78

vykup

vyvl.r.1953/354

kupa roku 1958/482

N 78/75

kupa roku 1958/507

Nsn 21/71

Vyst.1049/65

N 89/75

N 79/75

N 130/75

Vyst.25/1960-H

rozh. Fin.42/1960

Fin.42/1960

kupa roku 1958/410

nadob.r.1917/309

kupa roku 1942/2342

Úrad geodézie, kartografie a katastra Slovenskej republiky

Informatívna kópia z mapy

Vytvorené cez katastrálny portál

18. júna 2020 13:41

Okres: Humenné
Obec: HUMENNÉ
Katastrálne územie: Humenné



SCALE 1 : 2 710

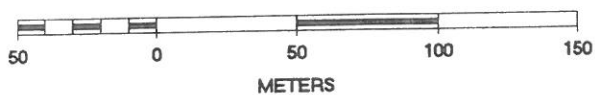

Úrad geodézie, kartografie a katastra Slovenskej republiky
VÝPIS Z KATASTRA NEHNUTEĽNOSTÍ

Vytvorené cez katastrálny portál

Okres: Humenné
 Obec: HUMENNÉ
 Katastrálne územie: Humenné

Dátum vyhotovenia 18.06.2020
 Čas vyhotovenia: 13:41:17

ČIASTOČNÝ VÝPIS Z LISTU VLASTNÍCTVA č. 5994

ČASŤ A: MAJETKOVÁ PODSTATÁ

PARCELY registra "E" evidované na mape určeného operátu

Pôvodné k.ú. Počet č. UO Umiest pozemku

Parcelné číslo	Výmera v m ²	Druh pozemku	Pôvodné k.ú.	Počet č. UO	Umiest pozemku
2597	878	ostatná plocha		0	2

Legenda:

Umiestnenie pozemku:

2 - Pozemok je umiestnený mimo zastavaného územia obce

CPU - číslo pôvodného k.ú.

1 - Kudlovce

Ostatné parcely nevyžiadané

ČASŤ B: VLASTNÍCI A INÉ OPRÁVNENÉ OSOBY

Por. číslo Priezvisko, meno (názov), rodné priezvisko, dátum narodenia, rodné číslo (IČO) a Spoluvlastnícky podiel miesto trvalého pobytu (sídlo) vlastníka

Účastník právneho vzťahu:	Vlastník	1 / 1
1 HUMENNE - MESTO HUMENNÉ, 066 01 Humenné		

IČO :

Poznámka

'Poznamenáva sa, že v zmysle ust. § 39 zákona 162/1995 Z.z. sa vyznačuje poznámka o tom, že hodnovernosť údajov k parc. KNE č. 1420 a parc. KNE č. 3735 bola spochybnená zápisom parc. KNC č. 4976/18 na LV č. 9659 a to na základe zápisu listiny Žiadosti o zápis GP č. 10816160-9/97, GP č. 1086160-11/97 do katastra nehnuteľností pod č.k. Z 2102/00, zo dňa 20.02.2015 - P-55/15/Bi'

adm.dohoda roku 1962/782

Nadob.podľa zák.č.138/90

nadob.r.1929/1324

c.SM 5/91, SM 60/91-502/91, c.SM 6/91-522/91, SM 18/91 Vyst.751/91-86/92, Protokol podľa zak.SNR 138/91Zb. Vyst.464/92-498/92, SM 272/92 SM 271/92, Vnut.15/89 SM a PR SM/92-136/93

Vyst.2881/70

Nsn 76/70

nadob.r.1946 c.d.1207/47

vykup Nsn 43/72

N 24/78

vykup

vyvl.r.1953/354

kupa roku 1958/482

N 78/75

kupa roku 1958/507

Nsn 21/71

Vyst.1049/65

N 89/75

N 79/75

N 130/75

Vyst.25/1960-H

rozh. Fin.42/1960

Fin.42/1960

kupa roku 1958/410

nadob.r.1917/309

kupa roku 1942/2342

Úrad geodézie, kartografie a katastra Slovenskej republiky
VÝPIS Z KATASTRA NEHNUTEĽNOSTÍ

Vytvorené cez katastrálny portál

Okres: Humenné
Obec: HUMENNÉ
Katastrálne územie: Humenné

Dátum vyhotovenia 18.06.2020
Čas vyhotovenia: 13:32:26

ČIASTOČNÝ VÝPIS Z LISTU VLASTNÍCTVA č. 6037

ČASŤ A: MAJETKOVÁ PODSTATA

PARCELY registra "E" evidované na mape určeného operátu

Parcelné číslo	Výmera v m ²	Druh pozemku	Pôvodné k.ú.	Počet č. UO	Umiest pozemku
3711/ 2	4361	ostatná plocha	0	2	2

Legenda:

Umiestnenie pozemku:

2 - Pozemok je umiestnený mimo zastavaného územia obce

CPU - číslo pôvodného k.ú.

1 - Kudlovce

Ostatné parcely nevyžiadané

ČASŤ B: VLASTNÍCI A INÉ OPRÁVNENÉ OSOBY

Por. číslo Priezvisko, meno (názov), rodné priezvisko, dátum narodenia, rodné číslo (IČO) a Spoluvlastnícky podiel miesto trvalého pobytu (sídlo) vlastníka

Účastník právneho vzťahu: Vlastník
2 HUMENNÉ - MESTO HUMENNÉ, 066 01 Humenné 1 / 1
IČO :

Titul nadobudnutia Žiadosť č. SMaPČ 1492/1996 zo dňa 12.8.1996, PKV 1-178, Z-2346/99-73/00
Titul nadobudnutia Protokol č.X-150/2005 zo dňa 16.01.2005-213/06
Titul nadobudnutia Zámenná zmluva č. V 388/2006 zo dňa 22.03.2006, PKV 1-101-917/06
Titul nadobudnutia Rozhodnutie č. X-50/08 zo dňa 30.4.2008-1027/08

ČASŤ C: ŤARCHY

Bez zápisu.

Iné údaje:

Bez zápisu.

Poznámka:

Bez zápisu.

Vysvetlenie: údaje v ČASTI C: ŤARCHY bez uvedenia parcelného čísla alebo poradového čísla vlastníka alebo inej oprávnenej osoby sa týkajú všetkých nehnuteľností a všetkých vlastníkov a iných oprávnených osôb na liste vlastníctva.

Úrad geodézie, kartografie a katastra Slovenskej republiky
VÝPIS Z KATASTRA NEHNUTEĽNOSTÍ

Vytvorené cez katastrálny portál

Okres: Humenné
Obec: HUMENNÉ
Katastrálne územie: Humenné

Dátum vyhotovenia 18.06.2020
Čas vyhotovenia: 13:17:22

ČIASTOČNÝ VÝPIS Z LISTU VLASTNÍCTVA č. 6037

ČASŤ A: MAJETKOVÁ PODSTATA

PARCELY registra "E" evidované na mape určeného operátu

Parcelné číslo	Výmera v m ²	Druh pozemku	Pôvodné k.ú.	Počet č. UO	Umiest pozemku
3715/ 2	5521	ostatná plocha	0		2

Legenda:

Umiestnenie pozemku:

2 - Pozemok je umiestnený mimo zastavaného územia obce

CPU - číslo pôvodného k.ú.

1 - Kudlovce

Ostatné parcely nevyžiadané

ČASŤ B: VLASTNÍCI A INÉ OPRÁVNENÉ OSOBY

Por. číslo Priezvisko, meno (názov), rodné priezvisko, dátum narodenia, rodné číslo (IČO) a Spoluvlastnícky podiel miesto trvalého pobytu (sídlo) vlastníka

Účastník právneho vzťahu: Vlastník
2 HUMENNÉ - MESTO HUMENNÉ, 066 01 Humenné 1 / 1
IČO :

Titul nadobudnutia Žiadosť č. SMaPČ 1492/1996 zo dňa 12.8.1996, PKV 1-178, Z-2346/99-73/00
Titul nadobudnutia Protokol č.X-150/2005 zo dňa 16.01.2005-213/06
Titul nadobudnutia Zámenná zmluva č. V 388/2006 zo dňa 22.03.2006, PKV 1-101-917/06
Titul nadobudnutia Rozhodnutie č. X-50/08 zo dňa 30.4.2008-1027/08

ČASŤ C: ŤARCHY

Bez zápisu.

Iné údaje:

Bez zápisu.

Poznámka:

Bez zápisu.

Vysvetlenie: údaje v ČASTI C: ŤARCHY bez uvedenia parcelného čísla alebo poradového čísla vlastníka alebo inej oprávnenej osoby sa týkajú všetkých nehnuteľností a všetkých vlastníkov a iných oprávnených osôb na liste vlastníctva.

Úrad geodézie, kartografie a katastra Slovenskej republiky
VÝPIS Z KATASTRA NEHNUTEĽNOSTÍ

Vytvorené cez katastrálny portál

Okres: Humenné
Obec: HUMENNÉ
Katastrálne územie: Humenné

Dátum vyhotovenia 18.06.2020
Čas vyhotovenia: 13:19:25

ČIASŤOČNÝ VÝPIS Z LISTU VLASTNÍCTVA č. 6037

ČASŤ A: MAJETKOVÁ PODSTATA

PARCELY registra "E" evidované na mape určeného operátu

Parcelné číslo	Výmera v m ²	Druh pozemku	Pôvodné k.ú.	Počet č. UO	Umiest pozemku
3714	899	ostatná plocha		0	2

Legenda:

Umiestnenie pozemku:

2 - Pozemok je umiestnený mimo zastavaného územia obce

CPU - číslo pôvodného k.ú.

1 - Kudlovce

Ostatné parcely nevyžiadané

ČASŤ B: VLASTNÍCI A INÉ OPRÁVNENÉ OSOBY

Por. číslo Priezvisko, meno (názov), rodné priezvisko, dátum narodenia, rodné číslo (IČO) a Spoluvlastnícky podiel
miesto trvalého pobytu (sídlo) vlastníka

Účastník právneho vzťahu: Vlastník 1 / 1
2 HUMENNÉ - MESTO HUMENNÉ, 066 01 Humenné

IČO:

Titul nadobudnutia

Žiadosť č. SMaPČ 1492/1996 zo dňa 12.8.1996, PKV 1-178, Z-2346/99-73/00

Titul nadobudnutia

Protokol č.X-150/2005 zo dňa 16.01.2005-213/06

Titul nadobudnutia

Zámenná zmluva č. V 388/2006 zo dňa 22.03.2006, PKV 1-101-917/06

Titul nadobudnutia

Rozhodnutie č. X-50/08 zo dňa 30.4.2008-1027/08

ČASŤ C: ŤARCHY

Bez zápisu.

Iné údaje:

Bez zápisu.

Poznámka:

Bez zápisu.

Vysvetlenie: údaje v ČASTI C: ŤARCHY bez uvedenia parcelného čísla alebo poradového čísla vlastníka alebo inej oprávnenej osoby sa týkajú všetkých nehnuteľností a všetkých vlastníkov a iných oprávnených osôb na liste vlastníctva.

Úrad geodézie, kartografie a katastra Slovenskej republiky

Informatívna kópia z mapy

Vytvorené cez katastrálny portál

18. júna 2020 13:23

Okres: Humenné
Obec: HUMENNÉ
Katastrálne územie: Humenné

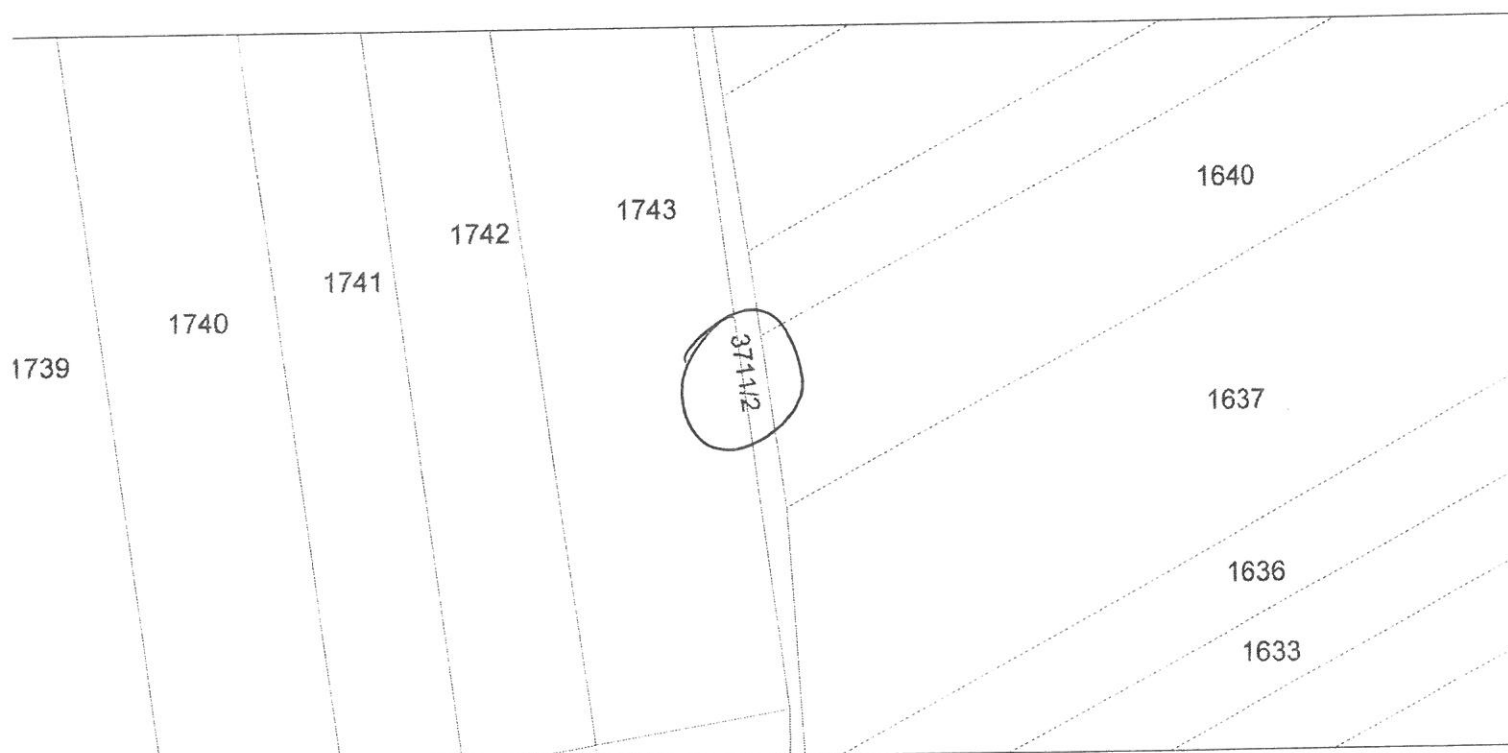

SCALE 1 : 1 307

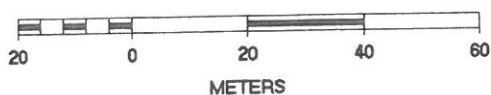

Úrad geodézie, kartografie a katastra Slovenskej republiky

Informatívna kópia z mapy

Vytvorené cez katastrálny portál

18. júna 2020 13:21

Okres: Humenné
Obec: HUMENNÉ
Katastrálne územie: Humenné

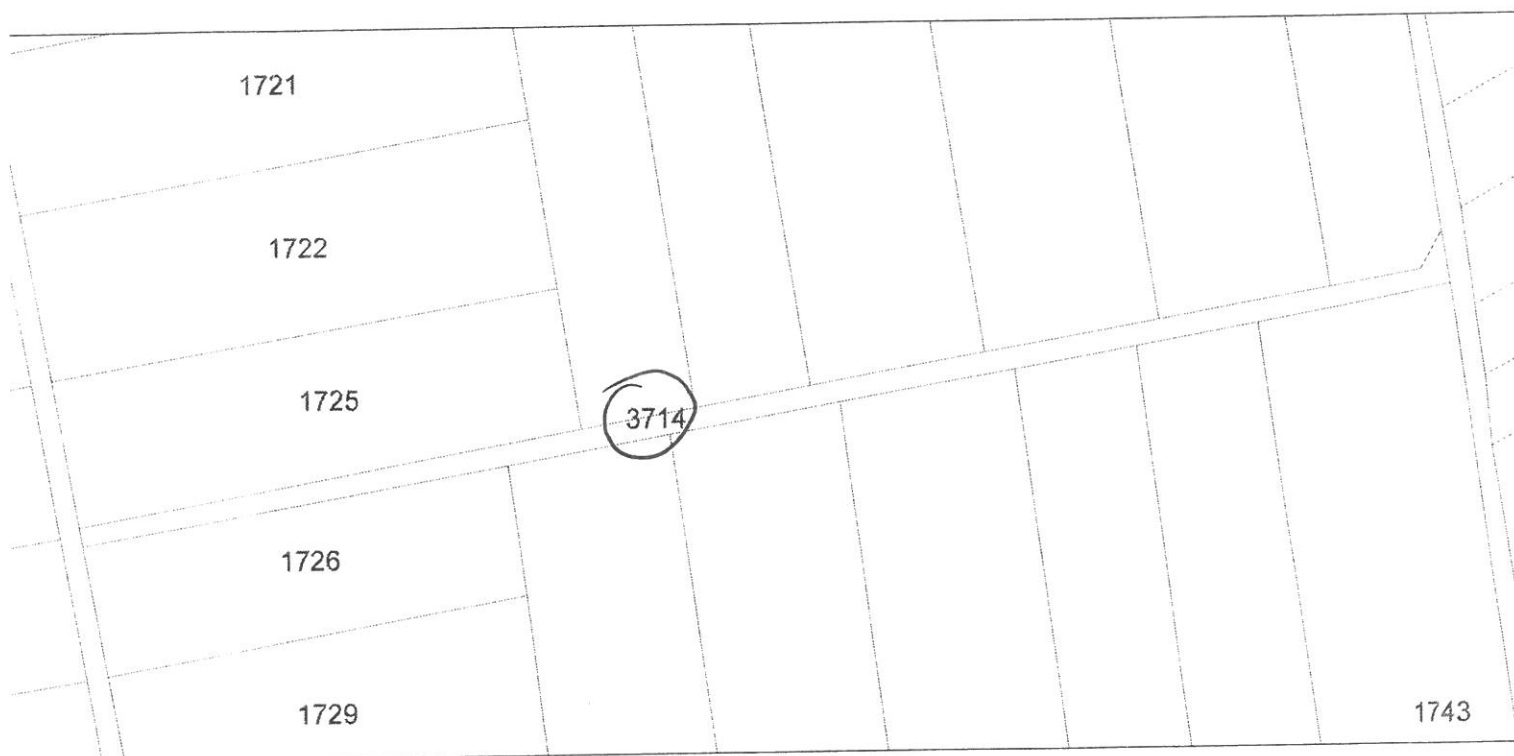

SCALE 1 : 1 307

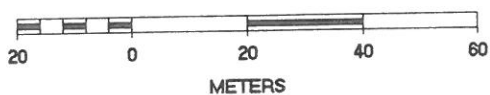

Úrad geodézie, kartografie a katastra Slovenskej republiky
VÝPIS Z KATASTRA NEHNUTEĽNOSTÍ

Vytvorené cez katastrálny portál

Okres: Humenné
Obec: HUMENNÉ
Katastrálne územie: Humenné

Dátum vyhotovenia 18.06.2020
Čas vyhotovenia: 13:30:10

ČIASTOČNÝ VÝPIS Z LISTU VLASTNÍCTVA č. 6037

ČASŤ A: MAJETKOVÁ PODSTATA

PARCELY registra "E" evidované na mape určeného operátu

Parcelné číslo	Výmera v m ²	Druh pozemku	Pôvodné k.ú.	Počet č. UO	Umiest pozemku
3713	559	ostatná plocha		0	2

Legenda:

Umiestnenie pozemku:

2 - Pozemok je umiestnený mimo zastavaného územia obce

CPU - číslo pôvodného k.ú.

1 - Kudlovce

Ostatné parcely nevyžiadané

ČASŤ B: VLASTNÍCI A INÉ OPRÁVNENÉ OSOBY

Por. číslo Priezvisko, meno (názov), rodné priezvisko, dátum narodenia, rodné číslo (IČO) a Spoluvlastnícky podiel miesto trvalého pobytu (sídlo) vlastníka

Účastník právneho vzťahu: Vlastník
2 HUMENNÉ - MESTO HUMENNÉ, 066 01 Humenné 1 / 1
IČO :

Titul nadobudnutia Žiadosť č. SMaPČ 1492/1996 zo dňa 12.8.1996, PKV 1-178, Z-2346/99-73/00
Titul nadobudnutia Protokol č.X-150/2005 zo dňa 16.01.2005-213/06
Titul nadobudnutia Zámenná zmluva č. V 388/2006 zo dňa 22.03.2006, PKV 1-101-917/06
Titul nadobudnutia Rozhodnutie č. X-50/08 zo dňa 30.4.2008-1027/08

ČASŤ C: ŤARCHY

Bez zápisu.

Iné údaje:

Bez zápisu.

Poznámka:

Bez zápisu.

Vysvetlenie: údaje v ČASTI C: ŤARCHY bez uvedenia parcelného čísla alebo poradového čísla vlastníka alebo inej oprávnenej osoby sa týkajú všetkých nehnuteľností a všetkých vlastníkov a iných oprávnených osôb na liste vlastníctva.

Úrad geodézie, kartografie a katastra Slovenskej republiky

Informatívna kópia z mapy

Vytvorené cez katastrálny portál

18. júna 2020 13:31

Okres: Humenné
Obec: HUMENNÉ
Katastrálne územie: Humenné

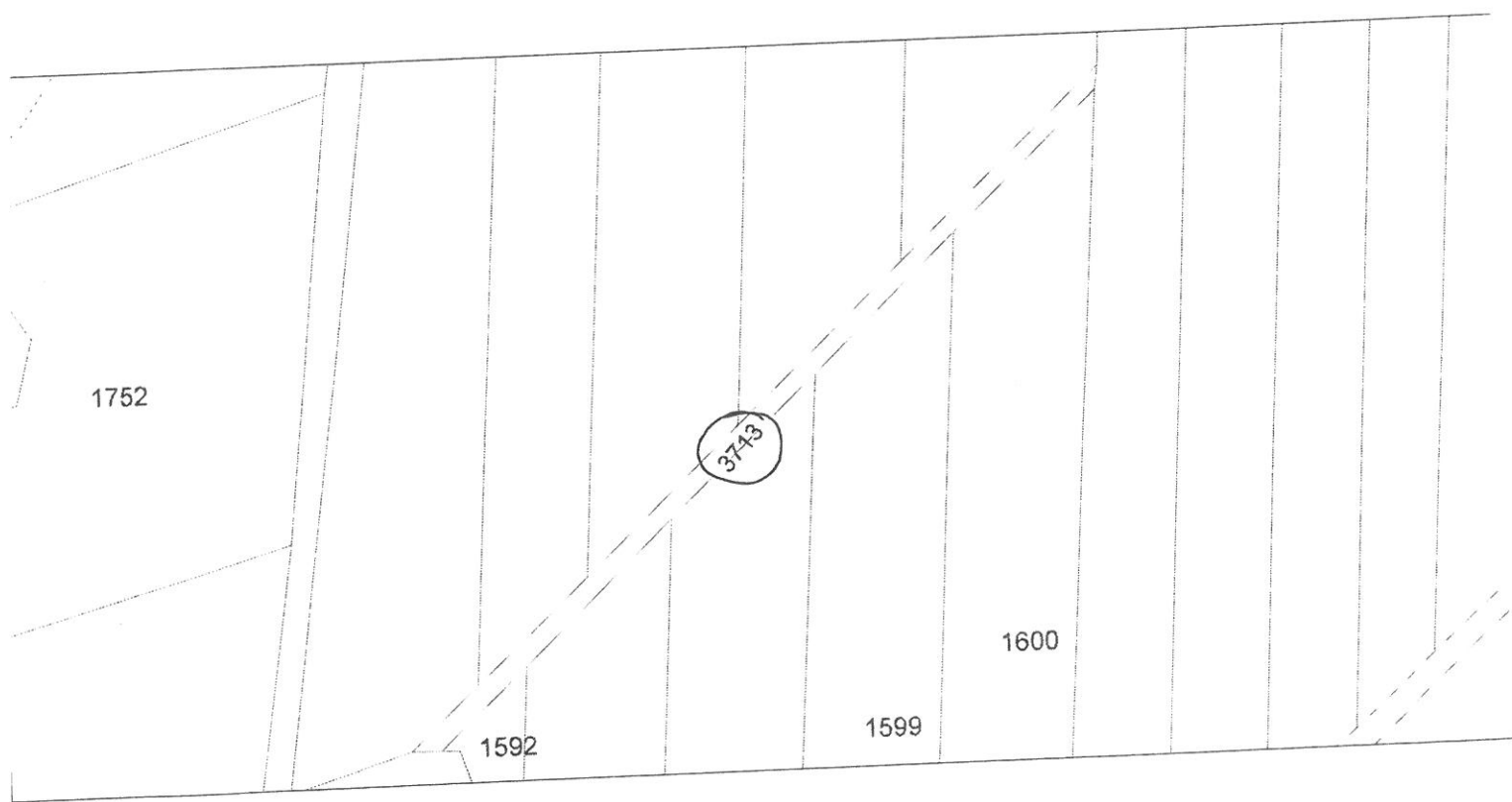

SCALE 1 : 1 361

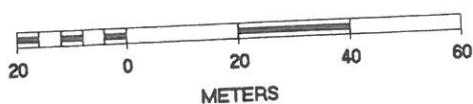

Úrad geodézie, kartografie a katastra Slovenskej republiky
VÝPIS Z KATASTRA NEHNUTEĽNOSTÍ

Vytvorené cez katastrálny portál

Okres: Humenné
Obec: HUMENNÉ
Katastrálne územie: Humenné

Dátum vyhotovenia 18.06.2020
Čas vyhotovenia: 13:03:16

ČIASTOČNÝ VÝPIS Z LISTU VLASTNÍCTVA č. 5994

ČASŤ A: MAJETKOVÁ PODSTATA

PARCELY registra "E" evidované na mape určeného operátu

Parcelné číslo	Výmera v m2	Druh pozemku	Pôvodné k.ú.	Počet č. UO	Umiest pozemku
3423	27239	trvalý trávny porast	0		2

Legenda:

Umiestnenie pozemku:

2 - Pozemok je umiestnený mimo zastavaného územia obce

CPU - číslo pôvodného k.ú.

1 - Kudlovce

Ostatné parcely nevyžiadané

ČASŤ B: VLASTNÍCI A INÉ OPRÁVNENÉ OSOBY

Por. číslo Priezvisko, meno (názov), rodné priezvisko, dátum narodenia, rodné číslo (IČO) a Spoluvlastnícky podiel miesto trvalého pobytu (sídlo) vlastníka

Účastník právneho vzťahu: Vlastník 1 / 1
1 HUMENNE - MESTO HUMENNÉ, 066 01 Humenné

IČO :

Poznámka

'Poznamenáva sa, že v zmysle ust. § 39 zákona 162/1995 Z.z. sa vyznačuje poznámka o tom, že hodnovernosť údajov k parc. KNE č. 1420 a parc. KNE č. 3735 bola spochybnená zápisom parc. KNC č. 4976/18 na LV č. 9659 a to na základe zápisu listiny Žiadosti o zápis GP č. 10816160-9/97, GP č. 1086160-11/97 do katastra nehnuteľností pod č.k. Z 2102/00, zo dňa 20.02.2015 - P-55/15/BI'

Titul nadobudnutia
Titul nadobudnutia
Titul nadobudnutia
Titul nadobudnutia

adm.dohoda roku 1962/782
Nadob.podfa zák.č.138/90
nadob.r.1929/1324
c.SM 5/91,SM 60/91-502/91, c.SM 6/91-522/91,SM 18/91 Vyst.751/91-86/92,Protokol podľa zak.SNR 138/91Zb. Vyst.464/92-498/92,SM 272/92 SM 271/92,Vnut.15/89 SM a PR SM/92-136/93

Titul nadobudnutia
Titul nadobudnutia
Titul nadobudnutia
Titul nadobudnutia
Titul nadobudnutia
Titul nadobudnutia
Titul nadobudnutia
Titul nadobudnutia
Titul nadobudnutia
Titul nadobudnutia
Titul nadobudnutia
Titul nadobudnutia
Titul nadobudnutia
Titul nadobudnutia
Titul nadobudnutia
Titul nadobudnutia
Titul nadobudnutia
Titul nadobudnutia
Titul nadobudnutia
Titul nadobudnutia

Vyst.2881/70
Nsn 76/70
nadob.r.1946 c.d.1207/47
vykup Nsn 43/72
N 24/78
vykup
vyvl.r.1953/354
kupa roku 1958/482
N 78/75
kupa roku 1958/507
Nsn 21/71
Vyst.1049/65
N 89/75
N 79/75
N 130/75
Vyst.25/1960-H
roz. Fin.42/1960
Fin.42/1960
kupa roku 1958/410
nadob.r.1917/309
kupa roku 1942/2342

Úrad geodézie, kartografie a katastra Slovenskej republiky
VÝPIS Z KATASTRA NEHNUTEĽNOSTÍ

Vytvorené cez katastrálny portál

Okres: Humenné
Obec: HUMENNÉ
Katastrálne územie: Humenné

Dátum vyhotovenia 18.06.2020
Čas vyhotovenia: 13:06:32

ČIASTOČNÝ VÝPIS Z LISTU VLASTNÍCTVA č. 5994

ČASŤ A: MAJETKOVÁ PODSTATA

PARCELY registra "E" evidované na mape určeného operátu

Parcelné číslo	Výmera v m ²	Druh pozemku	Pôvodné k.ú.	Počet č. UO	Umiest pozemku
3422	6355	orná pôda		0	2

Legenda:

Umiestnenie pozemku:

2 - Pozemok je umiestnený mimo zastavaného územia obce

CPU - číslo pôvodného k.ú.

1 - Kudlovce

Ostatné parcely nevyžiadané

ČASŤ B: VLASTNÍCI A INÉ OPRÁVNENÉ OSOBY

Por. číslo Priezvisko, meno (názov), rodné priezvisko, dátum narodenia, rodné číslo (IČO) a Spolu vlastnícky podiel
miesto trvalého pobytu (sídlo) vlastníka

Účastník právneho vzťahu: Vlastník
1 HUMENNE - MESTO HUMENNÉ, 066 01 Humenné 1 / 1
IČO :

Poznámka

'Poznamenáva sa, že v zmysle ust. § 39 zákona 162/1995 Z.z. sa vyznačuje poznámka o tom, že hodnovernosť údajov k parc. KNE č. 1420 a parc. KNE č. 3735 bola spochybnená zápisom parc. KNC č. 4976/18 na LV č. 9659 a to na základe zápisu listiny Žiadosti o zápis GP č. 10816160-9/97, GP č. 1086160-11/97 do katastra nehnuteľností pod č.k. Z 2102/00, zo dňa 20.02.2015 - P-55/15/Bi'

Titul nadobudnutia

adm.dohoda roku 1962/782

Titul nadobudnutia

Nadob.podľa zák.č.138/90

Titul nadobudnutia

nadob.r.1929/1324

Titul nadobudnutia

c.SM 5/91,SM 60/91-502/91, c.SM 6/91-522/91,SM 18/91 Vyst.751/91-86/92,Protokol podľa zak.SNR 138/91Zb. Vyst.464/92-498/92,SM 272/92 SM 271/92,Vnut.15/89 SM a PR SM/92-136/93

Titul nadobudnutia

Vyst.2881/70

Titul nadobudnutia

Nsn 76/70

Titul nadobudnutia

nadob.r.1946 c.d.1207/47

Titul nadobudnutia

vykup Nsn 43/72

Titul nadobudnutia

N 24/78

Titul nadobudnutia

vykup

Titul nadobudnutia

vyvl.r.1953/354

Titul nadobudnutia

kupa roku 1958/482

Titul nadobudnutia

N 78/75

Titul nadobudnutia

kupa roku 1958/507

Titul nadobudnutia

Nsn 21/71

Titul nadobudnutia

Vyst.1049/65

Titul nadobudnutia

N 89/75

Titul nadobudnutia

N 79/75

Titul nadobudnutia

N 130/75

Titul nadobudnutia

Vyst.25/1960-H

Titul nadobudnutia

rozh. Fin.42/1960

Titul nadobudnutia

Fin.42/1960

Titul nadobudnutia

kupa roku 1958/410

Titul nadobudnutia

nadob.r.1917/309

Titul nadobudnutia

kupa roku 1942/2342

Úrad geodézie, kartografie a katastra Slovenskej republiky
VÝPIS Z KATASTRA NEHNUTEĽNOSTÍ

Vytvorené cez katastrálny portál

Okres: Humenné
 Obec: HUMENNÉ
 Katastrálne územie: Humenné

Dátum vyhotovenia 18.06.2020
 Čas vyhotovenia: 12:57:08

ČIASTOČNÝ VÝPIS Z LISTU VLASTNÍCTVA č. 5994

ČASŤ A: MAJETKOVÁ PODSTATA

Parcelné číslo	Výmera v m ²	Druh pozemku	Pôvodné k.ú.	Počet č. UO	Umiest pozemku
3424	50194	orná pôda		0	2

Legenda:

Umiestnenie pozemku:

2 - Pozemok je umiestnený mimo zastavaného územia obce

CPU - číslo pôvodného k.ú.

1 - Kudlovce

Ostatné parcely nevyžiadané

ČASŤ B: VLASTNÍCI A INÉ OPRÁVNENÉ OSOBY

Por. číslo Priezvisko, meno (názov), rodné priezvisko, dátum narodenia, rodné číslo (IČO) a Spolu vlastnícky podiel
 miesto trvalého pobytu (sídlo) vlastníka

Účastník právneho vzťahu: Vlastník 1 / 1
 1 HUMENNE - MESTO HUMENNÉ, 066 01 Humenné

IČO :
 Poznámka

'Poznamenáva sa, že v zmysle ust. § 39 zákona 162/1995 Z.z. sa vyznačuje poznámka o tom, že hodnotnosť údajov k parc. KNE č. 1420 a parc. KNE č. 3735 bola spochybnená zápisom parc. KNC č. 4976/18 na LV č. 9659 a to na základe zápisu listiny Žiadosti o zápis GP č. 10816160-9/97, GP č. 1086160-11/97 do katastra nehnuteľností pod č.k. Z 2102/00, zo dňa 20.02.2015 - P-55/15/Bi'

Titul nadobudnutia
 Titul nadobudnutia
 Titul nadobudnutia
 Titul nadobudnutia

adm.dohoda roku 1962/782
 Nadob.podľa zák.č.138/90
 nadob.r.1929/1324

Titul nadobudnutia
 Titul nadobudnutia
 Titul nadobudnutia
 Titul nadobudnutia
 Titul nadobudnutia
 Titul nadobudnutia
 Titul nadobudnutia
 Titul nadobudnutia
 Titul nadobudnutia
 Titul nadobudnutia
 Titul nadobudnutia
 Titul nadobudnutia
 Titul nadobudnutia
 Titul nadobudnutia
 Titul nadobudnutia
 Titul nadobudnutia
 Titul nadobudnutia
 Titul nadobudnutia
 Titul nadobudnutia

c.SM 5/91, SM 60/91-502/91, c.SM 6/91-522/91, SM 18/91 Vyst.751/91-86/92, Protokol podľa zak.SNR 138/91Zb. Vyst.464/92-498/92, SM 272/92 SKA 271/92, Vnut.15/89 SM a PR SM/92-136/93
 Vyst.2881/70
 Nsn 76/70
 nadob.r.1946 c.d.1207/47
 vykup Nsn 43/72
 N 24/78
 vykup
 vyvl.r.1953/354
 kupa roku 1958/482
 N 78/75
 kupa roku 1958/507
 Nsn 21/71
 Vyst.1049/65
 N 89/75
 N 79/75
 N 130/75
 Vyst.25/1960-H
 rozh. Fin.42/1960
 Fin.42/1960
 kupa roku 1958/410
 nadob.r.1917/309
 kupa roku 1942/2342

Úrad geodézie, kartografie a katastra Slovenskej republiky

Informatívna kópia z mapy

Vytvorené cez katastrálny portál

18. júna 2020 12:56

Okres: Humenné
Obec: HUMENNÉ
Katastrálne územie: Humenné

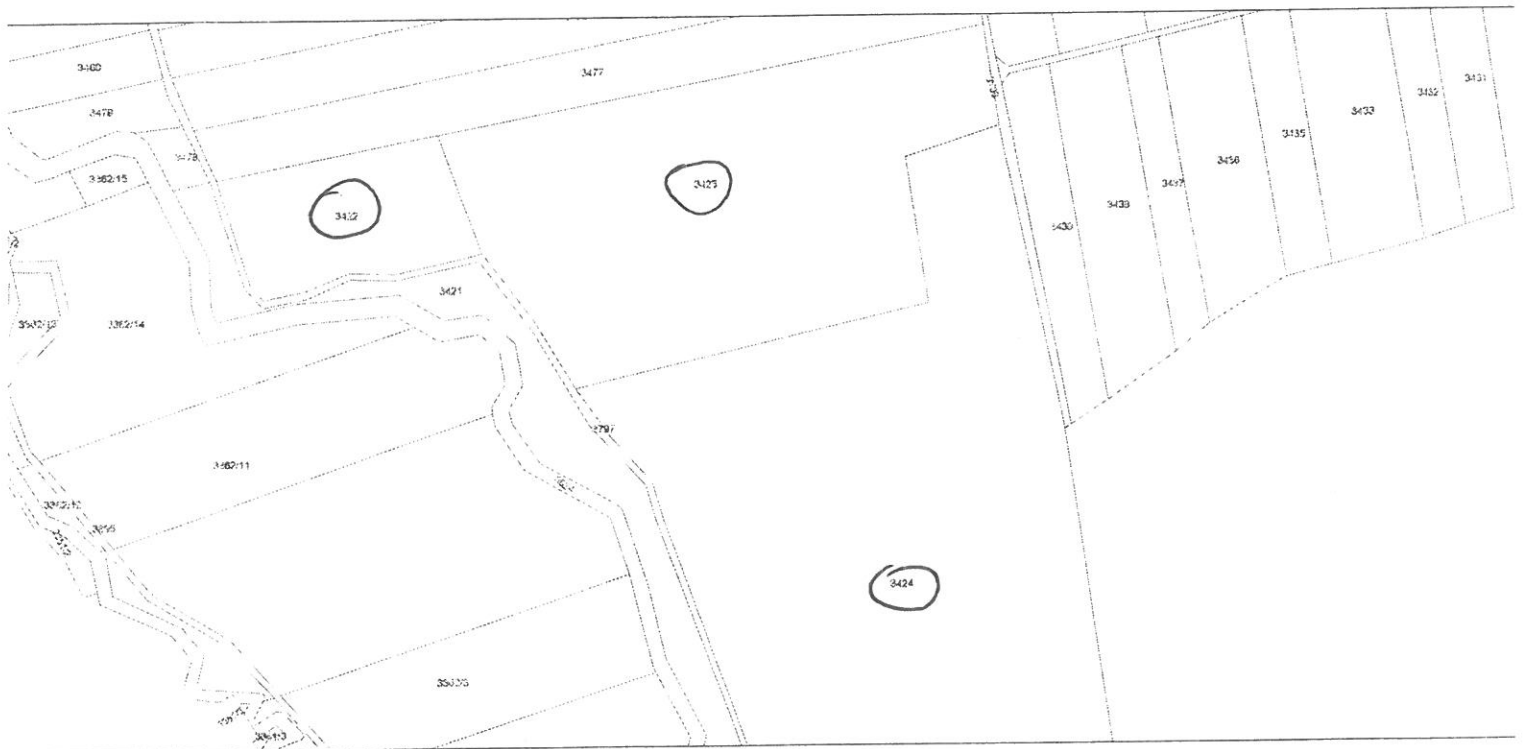

SCALE 1 : 3 561

